



**Einwohnergemeinde
Mühleberg**

Budget 2026

Inhalt

0 Auf einen Blick	4
1 Rechnungslegungsgrundsätze Harmonisiertes Rechnungslegungsmodell 2 (HRM2)	5
1.1 Allgemeines.....	5
1.2 Abschreibungen.....	5
1.2.1 Verwaltungsvermögen	5
1.3 Investitionsrechnung / Aktivierungsgrenze	5
2 Erläuterungen	6
2.1 Allgemeines.....	6
2.2 Erfolgsrechnung	6
2.2.1 Erläuterung zur Entwicklung Personalaufwand.....	6
2.2.2 Erläuterung zur Entwicklung Sachaufwand	6
2.2.3 Erläuterung zur Entwicklung Transferaufwand.....	6
2.2.4 Erläuterung zur Entwicklung Fiskalertrag.....	6
2.3 Erfolgsrechnung nach Funktionen	7
2.3.1 Allgemeine Verwaltung	7
2.3.2 Öffentliche Ordnung und Sicherheit	7
2.3.3 Bildung	7
2.3.4 Kultur, Sport und Freizeit	7
2.3.5 Gesundheit.....	7
2.3.6 Soziale Sicherheit	7
2.3.7 Verkehr und Nachrichtenübermittlung.....	8
2.3.8 Umweltschutz und Raumordnung	8
2.3.9 Volkswirtschaft	8
2.3.10 Finanzen und Steuern	8
2.4 Investitionen	9

3 Ergebnis	10
3.1 Allgemeine Übersicht	10
3.2 Übersicht Gesamtergebnis Gemeinde	11
3.2.1 Erfolgsrechnung	11
3.2.2 Investitionsrechnung	11
3.2.3 Finanzierungsergebnis	12
3.3 Ergebnis Allgemeiner Haushalt	13
3.4 Ergebnis Spezialfinanzierung Wasser	14
3.5 Ergebnis Spezialfinanzierung Abwasser	15
3.6 Ergebnis Spezialfinanzierung Abfall	16
4 Erfolgsrechnung	17
4.1 Zusammenzug Gliederung nach Sachgruppen Erfolgsrechnung	17
4.2 Zusammenzug Erfolgsrechnung nach funktionaler Gliederung	18
5 Investitionsrechnung	19
5.1 Zusammenzug Investitionsrechnung nach funktionaler Gliederung	19
6 Antrag des Gemeinderates	20
7 Genehmigung Budget	22
8 Erfolgsrechnung nach Funktionen	23
9 Erfolgsrechnung nach Sachgruppen	47
10 Investitionsrechnung	77

Vorbericht Budget 2026

0 Auf einen Blick

Das Budget 2026 der Einwohnergemeinde Mühleberg weist einen Verlust von 535'000 Franken aus. Davon stammen 302'000 Franken aus dem steuerfinanzierten Teil der Gemeinderechnung. In den gebührenfinanzierten Bereichen wird insgesamt ein Defizit von 233'000 Franken erwartet. Das Budget 2026 basiert auf einer unveränderten Steueranlage von 1,4 Einheiten sowie auf ebenfalls unveränderten Gebührenansätzen.

Der Gesamtaufwand der Erfolgsrechnung steigt im Vergleich zum Vorjahresbudget um voraussichtlich 4,6 Prozent auf 14,2 Millionen Franken. Der grösste Zuwachs auf der Aufwandseite ist beim Transferaufwand zu verzeichnen. Der Zuwachs beträgt hier 0,4 Millionen Franken und ist hauptsächlich auf höhere Beiträge in die kantonalen Lastenausgleichssysteme zurückzuführen. Die budgetierten Beträge aller übrigen Aufwandarten liegen insgesamt 0,2 Millionen Franken über den Vorjahreswerten.

Auf der Ertragsseite wird beim Steuerertrag insgesamt mit einem Zuwachs von 0,8 Millionen Franken gerechnet. Der grösste Teil dieser Mehreinnahmen ist bei den juristischen Personen budgetiert. Die prognostizierten Steuereinnahmen von natürlichen Personen liegen 0,8 Prozent über dem Vorjahreswert. Durch den Wegfall der Auflösung von Neubewertungsreserven sowie von altrechtlichen Planungsmehrwerten entfallen auf der Ertragsseite im Vergleich zu den Vorjahren 0,4 Millionen Franken.

In den gebührenfinanzierten Bereichen Wasserversorgung, Abwasserentsorgung und Abfallentsorgung reichen im nächsten Jahr die voraussichtlichen Gebühreneinnahmen nicht aus, um die geplanten Aufwendungen zu decken. Die prognostizierten Aufwandüberschüsse können mit den vorhandenen Reserven ausgeglichen werden. Der Gemeinderat beantragt für ein weiteres Jahr die Beibehaltung der aktuellen Gebührentarife. Mittelfristig werden die Gebühren in den Bereichen Wasserversorgung und Abwasserentsorgung erhöht werden müssen, damit das finanzielle Gleichgewicht gewährleistet bleibt.

Im Budget der Investitionsrechnung sind für das kommende Jahr Nettoinvestitionen in der Höhe von 1,4 Millionen Franken vorgesehen. Davon fliessen rund 600'000 Franken in die beiden gebührenfinanzierten Bereiche Wasserversorgung und Abwasserentsorgung. Im steuerfinanzierten Teil sind Bruttoinvestitionen von 0,8 Millionen Franken vorgesehen. Der grösste Anteil davon wird im Bereich Gemeindestrassen investiert.

1 Rechnungslegungsgrundsätze Harmonisiertes Rechnungslegungsmodell 2 (HRM2)

1.1 Allgemeines

Das Budget 2026 wurde nach dem Rechnungslegungsmodell HRM2, gemäss Art. 70 Gemeindegesetz (GG, [BSG 170.11]), erstellt.

1.2 Abschreibungen

1.2.1 Verwaltungsvermögen

Auf neuen Vermögenswerten werden die planmässigen Abschreibungen nach Anlagekategorien und Nutzungsdauer (Anhang 2 GV) berechnet. Die Abschreibungen erfolgen linear nach Nutzungsdauer.

1.3 Investitionsrechnung / Aktivierungsgrenze

Der Gemeinderat belastet einzelne Investitionen bis zum Betrag von CHF 50'000 der Erfolgsrechnung. Er verfolgt dabei eine konstante Praxis.

2 Erläuterungen

2.1 Allgemeines

2.2 Erfolgsrechnung

2.2.1 Erläuterung zur Entwicklung Personalaufwand

Insgesamt steigt der Personalaufwand gegenüber dem Vorjahresbudget um 1,5 Prozent. Der generelle Teuerungsausgleich wird analog dem Kantonspersonal gemäss dem Beschluss des Regierungsrates ausgerichtet.

2.2.2 Erläuterung zur Entwicklung Sachaufwand

Der Sach- und Betriebsaufwand beträgt der budgetierte Zuwachs netto 1,6 Prozent. Höhere Budgetwerte sind beim Warenaufwand, bei den Dienstleistungen sowie Ver- und Entsorgung budgetiert. Tiefere Beträge sind demgegenüber beim baulichen Unterhalt geplant.

2.2.3 Erläuterung zur Entwicklung Transferaufwand

Als Transferaufwand werden die Beiträge an den Kanton und andere öffentlich-rechtliche Körperschaften bezeichnet. Ausserdem werden in dieser Aufwandart die internen Verrechnungen zwischen dem Steuerhaushalt und den gebührenfinanzierten Aufgabenbereichen verbucht. Der Zuwachs im Vergleich zum Vorjahresbudget beträgt 6,5 Prozent. Dies entspricht einem Mehraufwand von rund 0,4 Millionen Franken. Höhere Beiträge werden hauptsächlich in den Lastenausgleichssystemen Lehrerlöhne, Sozialhilfe sowie beim Finanzausgleich erwartet.

2.2.4 Erläuterung zur Entwicklung Fiskalertrag

Der budgetierte Fiskalertrag liegt insgesamt 0,8 Millionen Franken über dem Wert des Vorjahresbudgets. Bei den Einkommenssteuern der natürlichen Personen wird mit einem Nettozuwachs von rund 50'000 Franken gerechnet. Die prognostizierten Steuereinnahmen von juristischen Personen liegen netto 0,7 Millionen Franken über dem Vorjahresbudget.

2.3 Erfolgsrechnung nach Funktionen

2.3.1 Allgemeine Verwaltung

Der Nettoaufwand sinkt um rund 7'000 Franken oder 0,5 Prozent. Dies hauptsächlich aufgrund tiefer budgetiertem Sachaufwand im Bereich der Exekutive und Allgemeine Dienste.

2.3.2 Öffentliche Ordnung und Sicherheit

Der Nettoaufwand liegt im Bereich des Vorjahresbudget. Mehraufwand im Bereich der Vermessung wird mit Minderaufwand im Bereich Feuerwehr kompensiert. Hier ist ein Nettodefizit von CHF 9'100 Franken vorgesehen (Budget Vorjahr: -30'700).

2.3.3 Bildung

Im Aufgabenbereich Bildung liegt der Nettoaufwand bei 2,96 Millionen Franken. Dies entspricht gegenüber dem Vorjahresbudget einem Zuwachs von 3,8 Prozent oder rund 108'000 Franken. Die Beiträge in den Lastenausgleich Lehrergehälter liegen 192'000 Franken über dem Vorjahr. Im Bereich der Volksschule steigt der Nettoaufwand voraussichtlich um 190'000 Franken an. Demgegenüber sinkt der Nettoaufwand bei den Schulliegenschaften im Vergleich zum Vorjahresbudget um 63'000 Franken. Hauptgrund sind tiefere Budgetbeträge beim Gebäudeunterhalt.

2.3.4 Kultur, Sport und Freizeit

Der Nettoaufwand liegt bei 0,14 Millionen Franken. Knapp ein Prozent des Gemeindebudgets werden für diesen Bereich eingesetzt. Der Nettoaufwand liegt rund 20'000 Franken über dem Wert der Vorjahresrechnung. Hauptgrund für die Abweichung sind Investitionen bei der Regio Badi Sense sowie der Seniorenausflug, welcher im Zweijahresrhythmus stattfindet.

2.3.5 Gesundheit

Gesundheit ist der kleinste der zehn Aufgabenbereiche in der Gemeinderechnung. Etwas mehr als 0,1 Prozent des Gesamtaufwandes fließen in diesen Bereich. Gegenüber dem Vorjahr steigt der Nettoaufwand um 3'000 Franken infolge Mehrkosten bei der Schulzahnpflege.

2.3.6 Soziale Sicherheit

Der Nettoaufwand im Aufgabengebiet Soziale Sicherheit beträgt im kommenden Jahr voraussichtlich 2,94 Millionen Franken. Im Vergleich zum Vorjahr entspricht diese einem Rückgang von 0,6 Prozent. Minderaufwand ist beim Lastenausgleich Ergänzungsleistung budgetiert. Mit einem Kostenrückgang wird zudem im Bereich der Betreuungsgutscheine gerechnet.

2.3.7 Verkehr und Nachrichtenübermittlung

Der Nettoaufwand im Aufgabenbereich Verkehr steigt im Vergleich zum laufenden Jahr um 2,5 Prozent. Der Zuwachs stammt aus der Funktion Gemeindestrassen. Der Sachaufwand steigt voraussichtlich um rund 10'000 Franken. Der grösste Zuwachs ist bei den Abschreibungen zu verzeichnen. Grund dafür ist die Beschaffung eines neuen Fahrzeuges, welches über die nächsten zehn Jahre abgeschrieben werden muss.

2.3.8 Umweltschutz und Raumordnung

In diesem Bereich sind die gebührenfinanzierten Aufgaben Wasserversorgung, Abwasserentsorgung und Abfallentsorgung enthalten. In allen drei Bereichen reichen im nächsten Jahr die voraussichtlichen Gebühreneinnahmen nicht aus, um die geplanten Aufwendungen zu decken. Die prognostizierten Aufwandüberschüsse können mit den vorhandenen Reserven ausgeglichen werden. Der Gemeinderat beantragt für ein weiteres Jahr die Beibehaltung der aktuellen Gebührentarife. Mittelfristig werden die Gebühren in den Bereichen Wasserversorgung und Abwasserentsorgung erhöht werden müssen, damit das finanzielle Gleichgewicht gewährleistet bleibt. Im Bereich Raumordnung entfällt im Vergleich zu den Vorjahren eine Ertragsposition für altrechtliche Planungsmehrwerte in der Höhe von 0,3 Millionen Franken.

2.3.9 Volkswirtschaft

Der Bereich Volkswirtschaft weist einen voraussichtlichen Ertragsüberschuss von 125'000 Franken aus. Hauptertragsquelle ist die Konzessionsentschädigung für den Verkauf von Strom an die Verbraucher im Gemeindegebiet Mühleberg. Grösster Aufwandposten ist ein Gemeindebeitrag an das Pilotprojekt "Geschäftsstelle Tourismus Region Laupen". Hierfür sind knapp 10'000 Franken im Budget 2026 eingestellt.

2.3.10 Finanzen und Steuern

Der Nettoertrag steigt voraussichtlich um rund 0,75 Millionen Franken. Hauptgrund sind prognostizierte Mehrerträge im Bereich der juristischen Personen. Bei den natürlichen Personen wird mit einem Zuwachs von rund 50'000 Franken gerechnet. Die Budgetbeträge bei den Sondersteuern und Liegenschaftssteuern bewegen sich im Bereich des Vorjahres. Mehraufwand zeichnet sich beim Disparitätenabbau ab. Gemäss den Prognosen wird der Beitrag in den Finanzausgleich von 0,6 auf 0,7 Millionen Franken ansteigen.

2.4 Investitionen

Im Rechnungsjahr 2026 sind folgende Investitionsausgaben geplant:

Allgemeiner Haushalt

2170.5040.05 Sanierung Hartplatz SSZ	CHF	165'000.00
2190.5060.05 Ersatz Schulbus	CHF	85'000.00
6150.5010.41 Sanierung Alte Bernstrasse	CHF	30'000.00
6150.5010.42 Ersatz Belag Mühleweg	CHF	200'000.00
6150.5010.45 Ersatz Belag Bachacher-/Wolfenacherweg	CHF	300'000.00
7900.5290.02 Teilrevision Ortsplanung	CHF	30'000.00

Wasserversorgung

7101.5031.31 Ersatz Leitung Bachacher-/Wolfenacherweg	CHF	300'000.00
---	-----	------------

Abwasserentsorgung

7201.5032.02 Hochwasserentlastung Mühleberg	CHF	100'000.00
7201.5032.33 Vergrösserung Mischwasserltg Brünnenrain	CHF	120'000.00
7201.5032.35 Sanierung Pumpwerk Stegrain	CHF	100'000.00

Total	CHF	1'430'000.00
-------	-----	--------------

Investitionseinnahmen

CHF	0.00
-----	------

Nettoinvestitionen

CHF	1'430'000.00
-----	--------------

3 Ergebnis

3.1 Allgemeine Übersicht

	Budget 2026	Budget 2025	Rechnung 2024
Jahresergebnis ER Gesamthaushalt	CHF -535'000.00	CHF -298'000.00	CHF -1'105'744.17
Jahresergebnis ER Allgemeiner Haushalt	CHF -302'000.00	CHF -162'000.00	CHF -813'212.19
Jahresergebnis gesetzliche Spezialfinanzierungen	CHF -233'000.00	CHF -136'000.00	CHF -292'531.98
Steuerertrag natürliche Personen	CHF 6'518'000.00	CHF 6'467'000.00	CHF 6'457'094.20
Steuerertrag juristische Personen	CHF 1'511'000.00	CHF 791'000.00	CHF 172'685.05
Liegenschaftssteuer	CHF 1'070'000.00	CHF 1'080'000.00	CHF 1'068'964.50
Nettoinvestitionen	CHF 1'430'000.00	CHF 1'300'000.00	CHF 3'014'302.65

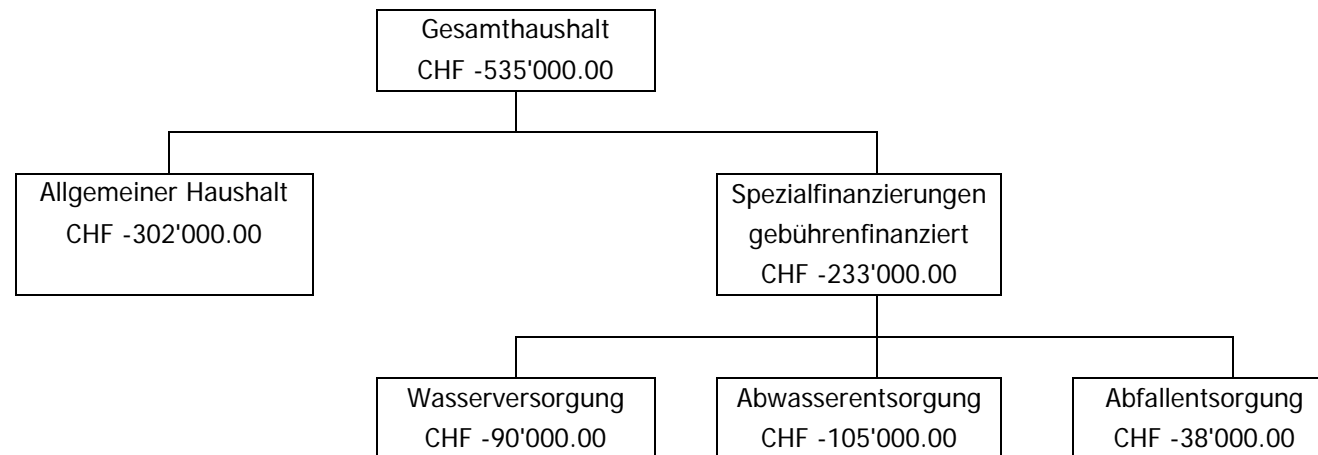

3.2 Übersicht Gesamtergebnis Gemeinde

3.2.1 Erfolgsrechnung

		Budget 2026		Budget 2025		Rechnung 2024	
Betrieblicher Aufwand	CHF	14'078'250.00	CHF	13'516'450.00	CHF	13'677'199.22	
Betrieblicher Ertrag	CHF	13'166'550.00	CHF	12'799'950.00	CHF	11'981'410.60	
Ergebnis aus betrieblicher Tätigkeit	CHF	-911'700.00	CHF	-716'500.00	CHF	-1'695'788.62	
Finanzaufwand	CHF	68'800.00	CHF	8'500.00	CHF	48'119.65	
Finanzertrag	CHF	445'500.00	CHF	334'500.00	CHF	545'617.05	
Ergebnis aus Finanzierung	CHF	376'700.00	CHF	326'000.00	CHF	497'497.40	
Operatives Ergebnis	CHF	-535'000.00	CHF	-390'500.00	CHF	-1'198'291.22	
Ausserordentlicher Aufwand	CHF	0.00	CHF	0.00	CHF	0.00	
Ausserordentlicher Ertrag	CHF	0.00	CHF	92'500.00	CHF	92'547.05	
Ausserordentliches Ergebnis	CHF	0.00	CHF	92'500.00	CHF	92'547.05	
Gesamtergebnis Erfolgsrechnung	CHF	-535'000.00	CHF	-298'000.00	CHF	-1'105'744.17	

3.2.2 Investitionsrechnung

		Budget 2026		Budget 2025		Rechnung 2024	
Investitionsausgaben		1'430'000.00		1'730'000.00		3'019'126.55	
Investitionseinnahmen		0.00		430'000.00		4'823.90	
Ergebnis Investitionsrechnung		-1'430'000.00		-1'300'000.00		3'014'302.65	

3.2.3 Finanzierungsergebnis

	Budget 2026	Budget 2025	Rechnung 2024
Selbstfinanzierung			
Gesamtergebnis Erfolgsrechnung	-535'000.00	-298'000.00	-1'105'744.17
Abschreibungen Verwaltungsvermögen	453'050.00	406'400.00	315'061.75
Einlagen Fonds u. Spezialfinanzierungen	670'000.00	675'000.00	754'110.30
Entnahmen Fonds u. Spezialfinanzierungen	-394'100.00	-418'700.00	-427'702.90
Wertberichtigungen Darlehen VV	0.00	0.00	0.00
Wertberichtigungen Beteiligungen VV	0.00	0.00	0.00
Abschreibungen Investitionsbeiträge	0.00	0.00	0.00
Zusätzliche Abschreibungen	0.00	0.00	0.00
Einlagen in das Eigenkapital	0.00	-92'500.00	-92'547.05
Entnahmen aus dem Eigenkapital	0.00	0.00	0.00
Selbstfinanzierung	193'950.00	272'200.00	-556'822.07
Nettoinvestitionen			
Ergebnis Investitionsrechnung	-1'430'000.00	-1'300'000.00	-3'014'302.65
Finanzierungsergebnis	-1'236'050.00	-1'027'800.00	-3'571'124.72
(+ = Finanzierungsüberschuss / - = Finanzierungsfehlbetrag)			

3.3 Ergebnis Allgemeiner Haushalt

	Budget 2026	Budget 2025	Rechnung 2024
Erfolgsrechnung			
Betrieblicher Aufwand	11'972'950.00	11'481'450.00	11'452'898.49
Betrieblicher Ertrag	11'352'250.00	10'900'950.00	10'012'381.85
Ergebnis aus betrieblicher Tätigkeit	-620'700.00	-580'500.00	-1'440'516.64
Finanzaufwand	68'800.00	8'500.00	10'859.65
Finanzertrag	387'500.00	334'500.00	545'617.05
Ergebnis aus Finanzierung	318'700.00	326'000.00	534'757.40
Operatives Ergebnis	-302'000.00	-254'500.00	-905'759.24
Ausserordentlicher Aufwand	0.00	0.00	0.00
Ausserordentlicher Ertrag	0.00	92'500.00	92'547.05
Ausserordentliches Ergebnis	0.00	92'500.00	92'547.05
Gesamtergebnis Erfolgsrechnung	-302'000.00	-162'000.00	-813'212.19

3.4 Ergebnis Spezialfinanzierung Wasser

	Budget 2026	Budget 2025	Rechnung 2024
Erfolgsrechnung			
Betrieblicher Aufwand	617'800.00	551'000.00	655'004.27
Betrieblicher Ertrag	517'800.00	498'000.00	577'765.95
Ergebnis aus betrieblicher Tätigkeit	-100'000.00	-53'000.00	-77'238.32
Finanzaufwand	0.00	0.00	19'270.00
Finanzertrag	10'000.00	0.00	0.00
Ergebnis aus Finanzierung	10'000.00	0.00	-19'270.00
Operatives Ergebnis	-90'000.00	-53'000.00	-96'508.32
Ausserordentlicher Aufwand	0.00	0.00	0.00
Ausserordentlicher Ertrag	0.00	0.00	0.00
Ausserordentliches Ergebnis	0.00	0.00	0.00
Gesamtergebnis Erfolgsrechnung	-90'000.00	-53'000.00	-96'508.32

3.5 Ergebnis Spezialfinanzierung Abwasser

	Budget 2026	Budget 2025	Rechnung 2024
Erfolgsrechnung			
Betrieblicher Aufwand	1'179'000.00	1'190'000.00	1'261'580.72
Betrieblicher Ertrag	1'029'000.00	1'109'000.00	1'131'728.15
Ergebnis aus betrieblicher Tätigkeit	-150'000.00	-81'000.00	-129'852.57
Finanzaufwand	0.00	0.00	17'990.00
Finanzertrag	45'000.00	0.00	0.00
Ergebnis aus Finanzierung	45'000.00	0.00	-17'990.00
Operatives Ergebnis	-105'000.00	-81'000.00	-147'842.57
Ausserordentlicher Aufwand	0.00	0.00	0.00
Ausserordentlicher Ertrag	0.00	0.00	0.00
Ausserordentliches Ergebnis	0.00	0.00	0.00
Gesamtergebnis Erfolgsrechnung	-105'000.00	-81'000.00	-147'842.57

3.6 Ergebnis Spezialfinanzierung Abfall

	Budget 2026	Budget 2025	Rechnung 2024
Erfolgsrechnung			
Betrieblicher Aufwand	308'500.00	294'000.00	307'715.74
Betrieblicher Ertrag	267'500.00	292'000.00	259'534.65
Ergebnis aus betrieblicher Tätigkeit	-41'000.00	-2'000.00	-48'181.09
Finanzaufwand	0.00	0.00	0.00
Finanzertrag	3'000.00	0.00	0.00
Ergebnis aus Finanzierung	3'000.00	0.00	0.00
Operatives Ergebnis	-38'000.00	-2'000.00	-48'181.09
Ausserordentlicher Aufwand	0.00	0.00	0.00
Ausserordentlicher Ertrag	0.00	0.00	0.00
Ausserordentliches Ergebnis	0.00	0.00	0.00
Gesamtergebnis Erfolgsrechnung	-38'000.00	-2'000.00	-48'181.09

4 Erfolgsrechnung

4.1 Zusammenzug Gliederung nach Sachgruppen Erfolgsrechnung

Konto	Erfolgsrechnung (Artengliederung)	Budget 2026		Budget 2025		Rechnung 2024	
		Aufwand in CHF	Ertrag in CHF	Aufwand in CHF	Ertrag in CHF	Aufwand in CHF	Ertrag in CHF
3	Aufwand						
30	Personalaufwand	2'907'950.00		2'865'200.00		2'841'543.95	
31	Sach- und übriger Betriebsaufwand	3'055'600.00		3'006'900.00		3'420'848.12	
33	Abschreibungen Verwaltungsvermögen	453'050.00		406'400.00		315'061.75	
34	Finanzaufwand	68'800.00		8'500.00		48'119.65	
35	Einlagen in Fonds und Spezialfinanzierungen	670'000.00		675'000.00		754'110.30	
36	Transferaufwand	6'991'650.00		6'562'950.00		6'345'635.10	
37	Durchlaufende Beiträge						
39	Interne Verrechnungen	81'600.00		77'100.00		81'991.10	
4	Ertrag						
40	Fiskalertrag		9'531'500.00		8'766'500.00		7'916'721.70
41	Regalien und Konzessionen		300.00		300.00		347.70
42	Entgelte		1'903'950.00		1'876'150.00		1'951'142.35
43	Verschiedene Erträge				300'000.00		300'000.00
44	Finanzertrag		445'500.00		334'500.00		545'617.05
45	Entnahmen Fonds u. Spezialfinanzierungen		394'100.00		418'700.00		427'702.90
46	Transferertrag		1'336'700.00		1'438'300.00		1'385'495.95
47	Durchlaufende Beiträge						
48	Ausserordentlicher Ertrag				92'500.00		92'547.05
49	Interne Verrechnungen		81'600.00		77'100.00		81'991.10
Total		14'228'650.00	13'693'650.00	13'602'050.00	13'304'050.00	13'807'309.97	12'701'565.80
	Abschluss						
90	Abschluss Erfolgsrechnung Gesamthaushalt		535'000.00		298'000.00		1'105'744.17
		14'228'650.00	14'228'650.00	13'602'050.00	13'602'050.00	13'807'309.97	13'807'309.97

4.2 Zusammenzug Erfolgsrechnung nach funktionaler Gliederung

Erfolgsrechnung		Budget 2026		Budget 2025		Rechnung 2024	
		Aufwand in CHF	Aufwand in CHF	Ertrag in CHF	Ertrag in CHF	Aufwand in CHF	Ertrag in CHF
Total		14'228'650.00	14'228'650.00	13'602'050.00	13'602'050.00	13'807'309.97	13'807'309.97
0	Allgemeine Verwaltung	1'547'050.00	117'250.00	1'549'200.00	112'850.00	1'553'535.84	120'664.20
	Nettoaufwand		1'429'800.00		1'436'350.00		1'432'871.64
1	Öffentliche Sicherheit	387'050.00	235'600.00	390'550.00	238'600.00	402'530.95	237'293.50
	Nettoaufwand		151'450.00		151'950.00		165'237.45
2	Bildung	3'920'400.00	959'000.00	3'712'500.00	858'600.00	3'492'981.80	869'220.45
	Nettoaufwand		2'961'400.00		2'853'900.00		2'623'761.35
3	Kultur, Sport und Freizeit	145'950.00	4'000.00	126'200.00	4'000.00	135'531.05	4'500.00
	Nettoaufwand		141'950.00		122'200.00		131'031.05
4	Gesundheit	21'200.00		18'200.00		42'049.85	
	Nettoaufwand		21'200.00		18'200.00		42'049.85
5	Soziale Sicherheit	3'148'150.00	209'500.00	3'212'250.00	257'000.00	2'965'401.85	236'505.55
	Nettoaufwand		2'938'650.00		2'955'250.00		2'728'896.30
6	Verkehr und Nachrichtenübermittlung	1'457'500.00		1'425'400.00	3'000.00	1'644'127.15	14'161.35
	Nettoaufwand		1'457'500.00		1'422'400.00		1'629'965.80
7	Umweltschutz und Raumordnung	2'327'550.00	2'122'800.00	2'193'650.00	2'357'000.00	2'496'581.98	2'585'818.23
	Nettoaufwand		204'750.00				
	Nettoertrag			163'350.00		89'236.25	
8	Volkswirtschaft	13'400.00	138'000.00	13'900.00	143'000.00	13'241.40	138'004.50
	Nettoertrag	124'600.00		129'100.00		124'763.10	
9	Finanzen und Steuern	1'260'400.00	10'442'500.00	960'200.00	9'628'000.00	1'061'328.10	9'601'142.19
	Nettoertrag	9'182'100.00		8'667'800.00		8'539'814.09	

5 Investitionsrechnung

5.1 Zusammenzug Investitionsrechnung nach funktionaler Gliederung

Investitionsrechnung	Budget 2026		Budget 2025		Rechnung 2024	
	Ausgaben in CHF	Einnahmen in CHF	Ausgaben in CHF	Einnahmen in CHF	Ausgaben in CHF	Einnahmen in CHF
0 Allgemeine Verwaltung			75'000.00			
Nettoausgaben				75'000.00		
1 Öffentliche Ordnung und Sicherheit, Verteidigung				430'000.00	562'287.85	
Nettoausgaben						562'287.85
Nettoeinnahmen			430'000.00			
2 Bildung	250'000.00		140'000.00		1'895'141.30	4'823.90
Nettoausgaben		250'000.00		140'000.00		1'890'317.40
6 Verkehr und Nachrichtenübermittlung	530'000.00		440'000.00		454'188.70	
Nettoausgaben		530'000.00		440'000.00		454'188.70
7 Umweltschutz und Raumordnung	650'000.00		1'075'000.00		107'508.70	
Nettoausgaben		650'000.00		1'075'000.00		107'508.70
9 Finanzen und Steuern		1'430'000.00	430'000.00	1'730'000.00	4'823.90	3'019'126.55
Nettoinvestitionen	1'430'000.00		1'300'000.00		3'014'302.65	
Total	1'430'000.00	1'430'000.00	2'160'000.00	2'160'000.00	3'023'950.45	3'023'950.45

6 Antrag des Gemeinderates

a) Genehmigung der Steueranlage von 1,40 Einheiten für die Gemeindesteuern

b) Genehmigung der Steueranlage von 1,5 ‰ des amtlichen Werts für die Liegenschaftssteuern

c) Genehmigung der Hundesteuern von CHF 60.— für jeden Hund

d) Genehmigung des Wassertarifes 2026/27

Grundgebühr:

Abgestuft nach Wasserverbrauch in m³

0 bis 50 m³ CHF 150.— (inkl. MwSt.)

51 bis 400 m³ CHF 250.— (inkl. MwSt.)

ab 401 m³ CHF 350.— (inkl. MwSt.)

Verbrauchsgebühr:

Für die ersten 500 m³ CHF 1.65 (inkl. MwSt.) je m³,

für jeden weiteren m³ CHF 1.25 (inkl. MwSt.)

e) Genehmigung des Abwassertarifes 2026/27

Regenabwassergebühr:

Grundgebühr: CHF 20.— pro Wohnung (inkl. MwSt.)

50 % Zuschlag auf der Grundgebühr

Verbrauchsgebühr:

CHF 2.00 m³ (inkl. MwSt.)

f) Genehmigung des Budgets 2026 bestehend aus:

		<u>Aufwand</u>		<u>Ertrag</u>
Gesamthaushalt	CHF	14'147'050.00	CHF	13'612'050.00
Defizit der Erfolgsrechnung			CHF	535'000.00
Allgemeiner Haushalt	CHF	12'041'750.00	CHF	11'739'750.00
Defizit der Erfolgsrechnung			CHF	302'000.00
SF Wasserversorgung	CHF	617'800.00	CHF	527'800.00
Defizit der Erfolgsrechnung			CHF	90'000.00
SF Abwasserentsorgung	CHF	1'179'000.00	CHF	1'074'000.00
Defizit der Erfolgsrechnung			CHF	105'000.00
SF Abfall	CHF	308'500.00	CHF	270'500.00
Defizit der Erfolgsrechnung			CHF	38'000.00

Der Gemeindeversammlung wird beantragt, das Budget 2026 zu genehmigen.

Gemeinderat Mühleberg

Der Präsident:

Die Sekretärin i.V.:

Finanzverwalter

Andreas Menzi

Katrin Baumgartner

Dominik Habegger

Mühleberg, 13. Oktober 2025

7 Genehmigung Budget

Die Gemeindeversammlung hat das Budget 2026 am 1. Dezember 2025 gemäss dem vorstehenden Antrag des Gemeinderates vom 13. Oktober 2025 genehmigt.

Gemeindeversammlung Mühleberg

Der Präsident: Die Sekretärin i.V.:

Andreas Menzi Katrin Baumgartner

Mühleberg, 1. Dezember 2025

Erfolgsrechnung

		Budget 2026		Budget 2025		Rechnung 2024	
		Aufwand	Ertrag	Aufwand	Ertrag	Aufwand	Ertrag
ERFOLGSRECHNUNG		14'228'650.00	14'228'650.00	13'602'050.00	13'602'050.00	13'807'309.97	13'807'309.97
0	Allgemeine Verwaltung	1'547'050.00	117'250.00	1'549'200.00	112'850.00	1'553'535.84	120'664.20
	Nettoaufwand		1'429'800.00		1'436'350.00		1'432'871.64
01	Legislative und Exekutive	225'450.00	750.00	235'700.00	250.00	238'286.80	240.00
	Nettoaufwand		224'700.00		235'450.00		238'046.80
011	Legislative	42'850.00	750.00	39'900.00	250.00	62'564.40	240.00
	Nettoaufwand		42'100.00		39'650.00		62'324.40
0110	Legislative	42'850.00	750.00	39'900.00	250.00	62'564.40	240.00
3000.01	Löhne und Sitzungsgelder an Behörden	6'000.00		6'500.00		5'327.50	
3053.01	AG-Beiträge an Unfallversicherungen					5.50	
3090.01	Aus- und Weiterbildung des Personals	350.00				180.00	
3099.01	Übriger Personalaufwand					95.10	
3102.01	Drucksachen, Publikationen	10'500.00		12'000.00		12'870.95	
3130.01	Dienstleistungen Dritter	21'500.00		18'300.00		19'019.65	
3132.01	Honorare externe Berater	2'000.00		2'000.00		21'476.85	
3170.01	Spesenentschädigungen	2'500.00		1'100.00		3'588.85	
4260.01	Rückerstattungen und Kostenbeteiligungen Dritter		750.00		250.00		240.00
012	Exekutive	182'600.00		195'800.00		175'722.40	
	Nettoaufwand		182'600.00		195'800.00		175'722.40
0120	Exekutive	182'600.00		195'800.00		175'722.40	
3000.01	Löhne und Sitzungsgelder an Behörden	113'000.00		114'000.00		109'090.80	
3050.01	AG-Beiträge AHV, IV, EO, ALV, Verwaltungskosten	6'200.00		6'000.00		5'379.60	
3052.01	AG-Beiträge an Pensionskassen	3'500.00		5'000.00			
3053.01	AG-Beiträge an Unfallversicherungen	300.00		300.00		227.95	
3054.01	AG-Beiträge an Familienausgleichskasse	1'500.00		1'500.00		1'246.80	
3090.01	Aus- und Weiterbildung des Personals	3'000.00		4'000.00		2'223.00	
3099.01	Übriger Personalaufwand	100.00		1'000.00		716.70	
3113.01	Anschaffung Hardware	1'000.00		10'000.00		2'403.90	
3170.01	Spesenentschädigungen	39'000.00		37'000.00		38'538.85	
3199.01	Übriger Betriebsaufwand	15'000.00		17'000.00		15'894.80	
02	Allgemeine Dienste	1'321'600.00	116'500.00	1'313'500.00	112'600.00	1'315'249.04	120'424.20
	Nettoaufwand		1'205'100.00		1'200'900.00		1'194'824.84

Erfolgsrechnung

		Budget 2026		Budget 2025		Rechnung 2024	
		Aufwand	Ertrag	Aufwand	Ertrag	Aufwand	Ertrag
022	Allgemeine Dienste	1'273'200.00	116'500.00	1'268'200.00	112'600.00	1'253'280.29	120'424.20
	Nettoaufwand		1'156'700.00		1'155'600.00		1'132'856.09
0220	Allgemeine Dienste, übrige	1'273'200.00	116'500.00	1'268'200.00	112'600.00	1'253'280.29	120'424.20
3010.01	Löhne Verwaltungs- und Betriebspersonal	894'000.00		885'000.00		887'172.65	
3010.09	Rückerstattungen (EO, KTG, UVG)					-9'192.60	
3050.01	AG-Beiträge AHV, IV, EO, ALV, Verwaltungskosten	58'000.00		56'000.00		56'320.80	
3052.01	AG-Beiträge an Pensionskassen	86'000.00		82'000.00		82'854.95	
3053.01	AG-Beiträge an Unfallversicherungen	8'000.00		7'000.00		7'254.35	
3054.01	AG-Beiträge an Familienausgleichskasse	14'000.00		13'400.00		12'996.90	
3090.01	Aus- und Weiterbildung des Personals	5'000.00		5'000.00		2'882.00	
3091.01	Personalwerbung					1'631.85	
3099.01	Übriger Personalaufwand	4'500.00		4'000.00		4'184.00	
3100.01	Büromaterial	6'000.00		6'000.00		5'014.90	
3101.01	Betriebs- und Verbrauchsmaterial	500.00		1'000.00		148.50	
3102.01	Drucksachen, Publikationen	2'000.00		2'000.00		2'011.20	
3110.01	Anschaffung Mobiliar, Geräte	3'000.00		14'000.00		7'256.65	
3113.01	Anschaffung Hardware	12'000.00		15'000.00		13'502.40	
3118.01	Anschaffung Immaterielle Anlagen	11'000.00		9'000.00		4'442.90	
3130.01	Dienstleistungen Dritter	25'000.00		26'000.00		24'181.94	
3132.01	Honorare externe Berater	4'000.00		4'000.00		3'765.00	
3134.01	Sachversicherungen	5'000.00		4'500.00		4'450.80	
3150.01	Unterhalt Büromöbel und -geräte	3'500.00		3'000.00		3'244.85	
3158.01	Unterhalt immaterielle Anlagen (Software)	74'000.00		72'000.00		83'590.85	
3170.01	Spesenentschädigungen	1'000.00		500.00		792.65	
3199.01	Übriger Betriebsaufwand					40.00	
3611.01	Entschädigungen an Kanton	52'000.00		54'000.00		50'763.35	
3612.02	Interne Verrechnung von Dienstleistungen SF	500.00		1'000.00		245.40	
3636.01	Beiträge an private Organisationen	4'200.00		3'800.00		3'724.00	
4210.02	Gebühren für Amtshandlungen (Kanzlei)						125.00
4240.01	Benützungsgebühren und Dienstleistungen						26.00
4250.01	Verkäufe		200.00		200.00		
4260.01	Rückerstattungen und Kostenbeteiligungen Dritter		500.00		1'000.00		5'838.10
4611.01	Entschädigung von Kanton		3'500.00		3'500.00		4'424.00
4612.02	Interne Verrechnung von Dienstleistungen SF		40'000.00		40'000.00		38'370.00
4900.01	Interne Verrechnung von Materialbezügen		2'400.00		2'400.00		1'404.10
4910.01	Interne Verrechnung von Dienstleistungen		69'900.00		65'500.00		70'237.00
029	Verwaltungsliegenschaften	48'400.00		45'300.00		61'968.75	

Erfolgsrechnung

		Budget 2026		Budget 2025		Rechnung 2024	
		Aufwand	Ertrag	Aufwand	Ertrag	Aufwand	Ertrag
Nettoaufwand			48'400.00		45'300.00		61'968.75
0290	Verwaltungsliegenschaften	48'400.00		45'300.00		61'968.75	
3010.01	Löhne Verwaltungs- und Betriebspersonal	22'000.00		20'000.00		21'109.80	
3050.01	AG-Beiträge AHV, IV, EO, ALV, Verwaltungskosten	1'500.00		1'500.00		1'262.90	
3052.01	AG-Beiträge an Pensionskassen	2'000.00		2'000.00		1'738.30	
3053.01	AG-Beiträge an Unfallversicherungen	200.00		200.00		154.00	
3054.01	AG-Beiträge an Familienausgleichskasse	300.00		300.00		292.50	
3101.01	Betriebs- und Verbrauchsmaterial	300.00		300.00			
3120.01	Ver- und Entsorgung	7'800.00		6'700.00		7'696.90	
3120.02	Heizmaterial	4'000.00		5'000.00		3'623.75	
3134.01	Sachversicherungen	1'800.00		2'800.00		2'750.50	
3144.01	Unterhalt Gebäude	8'000.00		6'000.00		23'340.10	
3151.01	Unterhalt Apparate, Maschinen, Geräte	500.00		500.00			
1	Öffentliche Ordnung und Sicherheit, Verteidigung	387'050.00	235'600.00	390'550.00	238'600.00	402'530.95	237'293.50
Nettoaufwand			151'450.00		151'950.00		165'237.45
11	Öffentliche Sicherheit	7'200.00		7'700.00		7'001.20	
Nettoaufwand			7'200.00		7'700.00		7'001.20
111	Polizei	7'200.00		7'700.00		7'001.20	
Nettoaufwand			7'200.00		7'700.00		7'001.20
1110	Polizei	7'200.00		7'700.00		7'001.20	
3631.01	Beiträge an Kanton und Konkordate	7'200.00		7'700.00		7'001.20	
014	Allgemeines Rechtswesen	153'700.00	62'300.00	132'400.00	58'800.00	135'278.85	66'238.75
Nettoaufwand			91'400.00		73'600.00		69'040.10
0140	Allgemeines Rechtswesen	153'700.00	62'300.00	132'400.00	58'800.00	135'278.85	66'238.75
Nettoaufwand			91'400.00		73'600.00		69'040.10
1400	Allgemeines Rechtswesen	153'700.00	62'300.00	132'400.00	58'800.00	135'278.85	66'238.75
3102.01	Drucksachen, Publikationen	8'000.00		4'500.00		7'385.85	
3130.01	Dienstleistungen Dritter	55'700.00		37'900.00		38'509.65	
3130.02	Kanzlei- und Vormundschaftsgebühren	15'000.00		13'000.00		14'086.40	
3130.03	Gebühren Bauwesen	15'000.00		15'000.00		14'751.95	
3910.01	Interne Verrechnung von Dienstleistungen	60'000.00		62'000.00		60'545.00	
4120.01	Konzessionen		300.00		300.00		347.70

Erfolgsrechnung

		Budget 2026		Budget 2025		Rechnung 2024	
		Aufwand	Ertrag	Aufwand	Ertrag	Aufwand	Ertrag
4210.02	Gebühren für Amtshandlungen (Kanzlei)		27'000.00		27'000.00		29'485.80
4210.03	Gebühren für Amtshandlungen (Bau)		35'000.00		30'000.00		36'405.25
4250.01	Verkäufe				1'500.00		
15	Feuerwehr	152'100.00	152'100.00	173'600.00	173'600.00	144'704.75	144'704.75
150	Feuerwehr	152'100.00	152'100.00	173'600.00	173'600.00	144'704.75	144'704.75
1500	Feuerwehr	152'100.00	152'100.00	173'600.00	173'600.00	144'704.75	144'704.75
3120.01	Ver- und Entsorgung	4'000.00		3'000.00		3'291.10	
3134.01	Sachversicherungen	300.00		300.00		295.50	
3143.01	Unterhalt Tiefbauten	12'000.00		12'000.00			
3144.01	Unterhalt Gebäude	3'000.00		3'000.00		523.45	
3160.01	Miete und Pacht Liegenschaften	800.00		800.00		790.55	
3181.01	Tatsächliche Forderungsverluste	2'000.00		2'000.00		1'550.90	
3510.01	Einlage in SF EK					38'409.65	
3632.01	Beiträge an Gemeinden und Gemeindeverbände	130'000.00		152'500.00		99'843.60	
4200.01	Feuerwehrpflicht-Ersatzabgaben		125'000.00		125'000.00		126'774.75
4470.01	Mietzinse Liegenschaften VV		16'500.00		16'500.00		16'480.00
4510.01	Entnahme aus Spezialfinanzierungen		9'100.00		30'700.00		
4940.01	Verrechnete Passivzinsen		1'500.00		1'400.00		1'450.00
16	Verteidigung	74'050.00	21'200.00	76'850.00	6'200.00	115'546.15	26'350.00
	Nettoaufwand		52'850.00		70'650.00		89'196.15
161	Militärische Verteidigung	9'600.00	15'000.00	8'000.00		41'440.05	20'000.00
	Nettoaufwand				8'000.00		21'440.05
	Nettoertrag	5'400.00					
1610	Militärische Verteidigung	9'600.00	15'000.00	8'000.00		41'440.05	20'000.00
3134.01	Sachversicherungen	600.00		500.00		566.55	
3144.01	Unterhalt Gebäude	6'000.00		5'000.00		38'361.50	
3300.41	Planmässige Abschreibungen Hochbauten VV	3'000.00		2'500.00		2'512.00	
4260.01	Rückerstattungen und Kostenbeteiligungen Dritter		15'000.00				20'000.00
162	Zivile Verteidigung	64'450.00	6'200.00	68'850.00	6'200.00	74'106.10	6'350.00
	Nettoaufwand		58'250.00		62'650.00		67'756.10
1620	Zivilschutz	62'450.00	6'200.00	66'350.00	6'200.00	71'786.20	6'350.00
3010.01	Löhne Verwaltungs- und Betriebspersonal	4'000.00		5'500.00		3'713.50	

Erfolgsrechnung

		Budget 2026		Budget 2025		Rechnung 2024	
		Aufwand	Ertrag	Aufwand	Ertrag	Aufwand	Ertrag
3050.01	AG-Beiträge AHV, IV, EO, ALV, Verwaltungskosten	300.00		400.00		240.40	
3052.01	AG-Beiträge an Pensionskassen	400.00		400.00		233.40	
3053.01	AG-Beiträge an Unfallversicherungen	50.00		50.00		29.30	
3054.01	AG-Beiträge an Familienausgleichskasse	100.00		1'000.00		55.90	
3120.01	Ver- und Entsorgung	8'800.00		10'000.00		7'261.85	
3130.01	Dienstleistungen Dritter	800.00		800.00		455.00	
3134.01	Sachversicherungen	1'500.00		1'400.00		1'392.65	
3144.01	Unterhalt Gebäude	4'000.00		4'000.00			
3151.01	Unterhalt Apparate, Maschinen, Geräte	3'000.00		3'000.00		8'347.00	
3158.01	Unterhalt immaterielle Anlagen (Software)					2'972.00	
3170.01	Spesenentschädigungen					9.70	
3632.01	Beiträge an Gemeinden und Gemeindeverbände	39'500.00		39'800.00		47'075.50	
4631.01	Beiträge Kanton		6'200.00		6'200.00		6'350.00
1627	Regionaler Führungsstab	2'000.00		2'500.00		2'319.90	
3632.01	Beiträge an Gemeinden und Gemeindeverbände	2'000.00		2'500.00		2'319.90	
2	Bildung	3'920'400.00	959'000.00	3'712'500.00	858'600.00	3'492'981.80	869'220.45
	Nettoaufwand		2'961'400.00		2'853'900.00		2'623'761.35
21	Obligatorische Schule	3'917'900.00	959'000.00	3'710'000.00	858'600.00	3'491'237.55	869'220.45
	Nettoaufwand		2'958'900.00		2'851'400.00		2'622'017.10
211	Eingangsstufe	177'400.00		154'150.00		147'711.55	3'200.00
	Nettoaufwand		177'400.00		154'150.00		144'511.55
2110	Kindergarten	177'400.00		154'150.00		147'711.55	3'200.00
3053.01	AG-Beiträge an Unfallversicherungen					0.10	
3090.01	Aus- und Weiterbildung des Personals	1'000.00		1'000.00			
3100.01	Büromaterial	3'800.00		3'750.00		3'502.40	
3104.01	Lehrmittel	8'100.00		7'950.00		8'171.50	
3110.01	Anschaffung Mobiliar, Geräte	26'500.00		2'500.00		9'080.65	
3171.01	Exkursionen Schulreisen und Lager	3'000.00		2'950.00		2'598.10	
3611.01	Entschädigungen an Kanton	135'000.00		136'000.00		124'358.80	
4611.01	Entschädigung von Kanton						3'200.00
212	Primarstufe	804'050.00		692'000.00		800'983.90	3'200.00
	Nettoaufwand		804'050.00		692'000.00		797'783.90
2120	Primarstufe	804'050.00		692'000.00		800'983.90	3'200.00

Erfolgsrechnung

		Budget 2026		Budget 2025		Rechnung 2024	
		Aufwand	Ertrag	Aufwand	Ertrag	Aufwand	Ertrag
3020.01	Löhne Lehrkräfte	1'000.00		1'000.00			
3090.01	Aus- und Weiterbildung des Personals	5'500.00		5'500.00		250.00	
3100.01	Büromaterial	20'500.00		18'650.00		17'177.45	
3104.01	Lehrmittel	42'600.00		47'100.00		44'125.00	
3110.01	Anschaffung Mobiliar, Geräte	5'600.00		7'350.00		7'607.80	
3132.01	Honorare externe Berater	2'600.00		2'600.00		2'598.00	
3171.01	Exkursionen Schulreisen und Lager	21'150.00		23'650.00		11'714.15	
3300.61	Planmässige Abschreibungen Mobilien VV	6'100.00		6'150.00		6'120.00	
3611.01	Entschädigungen an Kanton	680'000.00		561'000.00		702'681.00	
3612.01	Entschädigungen an Gemeinden und Gemeindeverbände	19'000.00		19'000.00		8'710.50	
4611.01	Entschädigung von Kanton						3'200.00
213	Oberstufe	902'800.00	478'000.00	814'800.00	445'000.00	711'324.25	435'433.25
	Nettoaufwand		424'800.00		369'800.00		275'891.00
2130	Sekundarstufe I	902'800.00	478'000.00	814'800.00	445'000.00	711'324.25	435'433.25
3020.01	Löhne Lehrkräfte	1'000.00		1'000.00			
3053.01	AG-Beiträge an Unfallversicherungen					7.80	
3090.01	Aus- und Weiterbildung des Personals	4'500.00		5'250.00		1'174.00	
3100.01	Büromaterial	18'350.00		19'050.00		14'905.75	
3104.01	Lehrmittel	49'500.00		47'600.00		43'048.90	
3105.01	Lebensmittel	16'100.00		16'100.00		8'084.65	
3110.01	Anschaffung Mobiliar, Geräte	6'900.00		28'700.00		1'607.75	
3110.02	Anschaffung Sportmobiliar	2'750.00		500.00		3'136.15	
3171.01	Exkursionen Schulreisen und Lager	43'500.00		33'500.00		33'766.85	
3611.01	Entschädigungen an Kanton	717'000.00		643'000.00		563'914.45	
3612.01	Entschädigungen an Gemeinden und Gemeindeverbände	37'600.00		17'800.00		37'135.05	
3637.01	Beiträge an private Haushalte	5'600.00		2'300.00		4'542.90	
4612.01	Entschädigung von Gemeinden und Gemeindeverbänden		478'000.00		445'000.00		435'433.25
214	Musikschulen	62'200.00		61'800.00		60'310.05	
	Nettoaufwand		62'200.00		61'800.00		60'310.05
2140	Musikschule	62'200.00		61'800.00		60'310.05	
3636.01	Beiträge an private Organisationen	60'000.00		59'000.00		59'110.05	
3637.01	Beiträge an private Haushalte	2'200.00		2'800.00		1'200.00	
217	Schulliegenschaften	1'101'200.00	272'800.00	1'105'850.00	214'800.00	968'641.00	221'268.50
	Nettoaufwand		828'400.00		891'050.00		747'372.50

Erfolgsrechnung

		Budget 2026		Budget 2025		Rechnung 2024	
		Aufwand	Ertrag	Aufwand	Ertrag	Aufwand	Ertrag
2170	Schulliegenschaften	1'101'200.00	272'800.00	1'105'850.00	214'800.00	968'641.00	221'268.50
3010.01	Löhne Verwaltungs- und Betriebspersonal	484'000.00		488'000.00		464'036.15	
3050.01	AG-Beiträge AHV, IV, EO, ALV, Verwaltungskosten	31'000.00		31'000.00		29'450.25	
3052.01	AG-Beiträge an Pensionskassen	39'000.00		37'000.00		35'968.10	
3053.01	AG-Beiträge an Unfallversicherungen	4'000.00		4'000.00		3'603.10	
3054.01	AG-Beiträge an Familienausgleichskasse	7'000.00		7'000.00		6'823.25	
3090.01	Aus- und Weiterbildung des Personals			1'500.00		2'591.30	
3099.01	Übriger Personalaufwand	2'000.00		2'550.00		1'727.30	
3101.01	Betriebs- und Verbrauchsmaterial	20'000.00		20'000.00		19'393.00	
3110.01	Anschaffung Mobiliar, Geräte	8'700.00		18'700.00		6'352.25	
3112.01	Anschaffung Dienstkleider	2'000.00		2'000.00		2'153.55	
3120.01	Ver- und Entsorgung	100'000.00		85'000.00		98'403.60	
3120.02	Heizmaterial	90'000.00		85'000.00		91'199.20	
3130.01	Dienstleistungen Dritter	800.00		800.00		588.80	
3132.01	Honorare externe Berater	3'500.00		5'000.00		864.80	
3134.01	Sachversicherungen	24'000.00		22'000.00		23'738.90	
3137.01	Steuern und Abgaben					72.90	
3144.01	Unterhalt Gebäude	146'200.00		179'300.00		132'114.40	
3144.03	Unterhalt Schulanlage Mühleberg	5'000.00		10'000.00		2'029.00	
3151.01	Unterhalt Apparate, Maschinen, Geräte	16'500.00		6'000.00		9'097.20	
3170.01	Spesenentschädigungen	1'000.00		1'000.00		490.00	
3300.41	Planmässige Abschreibungen Hochbauten VV	92'000.00		91'500.00		24'029.10	
3300.93	Planmässige Abschreibungen übrige Sachanlagen	18'000.00				8'294.85	
3612.02	Interne Verrechnung von Dienstleistungen SF	6'000.00		8'000.00		5'580.00	
3900.01	Interne Verrechnung von Materialbezügen	500.00		500.00		40.00	
4260.01	Rückerstattungen und Kostenbeteiligungen Dritter						185.45
4470.01	Mietzinse Liegenschaften VV		153'000.00		103'000.00		104'400.20
4470.02	Nebenkosten Liegenschaften VV		87'000.00		80'000.00		82'731.95
4472.01	Vergütung für Benützungen Liegenschaften VV		28'000.00		27'000.00		29'150.90
4920.01	Interne Verrechnung von Mieten		4'800.00		4'800.00		4'800.00
218	Tagesbetreuung	288'200.00	141'200.00	284'600.00	135'600.00	288'873.85	132'913.00
	Nettoaufwand		147'000.00		149'000.00		155'960.85
2180	Tagesbetreuung	288'200.00	141'200.00	284'600.00	135'600.00	288'873.85	132'913.00
3010.01	Löhne Verwaltungs- und Betriebspersonal	179'000.00		178'000.00		188'404.70	
3050.01	AG-Beiträge AHV, IV, EO, ALV, Verwaltungskosten	11'000.00		11'000.00		12'429.25	
3052.01	AG-Beiträge an Pensionskassen	5'000.00		4'500.00		4'450.15	
3053.01	AG-Beiträge an Unfallversicherungen	1'500.00		1'000.00		1'165.65	
3054.01	AG-Beiträge an Familienausgleichskasse	3'000.00		2'500.00		2'878.40	

Erfolgsrechnung

		Budget 2026		Budget 2025		Rechnung 2024	
		Aufwand	Ertrag	Aufwand	Ertrag	Aufwand	Ertrag
3055.01	AG-Beiträge an Krankentaggeldversicherungen			400.00			
3090.01	Aus- und Weiterbildung des Personals	5'500.00		3'000.00		1'244.90	
3091.01	Personalwerbung					2'159.40	
3099.01	Übriger Personalaufwand	2'000.00		2'000.00		1'720.35	
3101.01	Betriebs- und Verbrauchsmaterial	2'500.00		2'700.00		2'296.55	
3105.01	Lebensmittel	73'200.00		73'150.00		65'741.90	
3110.01	Anschaffung Mobiliar, Geräte	500.00		600.00		1'884.65	
3113.01	Anschaffung Hardware					48.90	
3130.01	Dienstleistungen Dritter	800.00		1'000.00		741.15	
3150.01	Unterhalt Büromöbel und -geräte	300.00		300.00			
3170.01	Spesenentschädigungen	3'400.00		3'450.00		3'244.50	
3181.01	Tatsächliche Forderungsverluste			500.00			
3900.01	Interne Verrechnung von Materialbezügen	500.00		500.00		463.40	
4240.01	Benützungsgebühren und Dienstleistungen		121'200.00		111'000.00		117'094.00
4631.01	Beiträge Kanton		20'000.00		24'600.00		15'819.00
219	Obligatorische Schule	582'050.00	67'000.00	596'800.00	63'200.00	513'392.95	73'205.70
	Nettoaufwand		515'050.00		533'600.00		440'187.25
2190	Schulleitung und Schulverwaltung	285'700.00	2'000.00	329'500.00	1'500.00	241'215.00	1'907.45
3010.01	Löhne Verwaltungs- und Betriebspersonal	114'000.00		118'000.00		102'092.95	
3050.01	AG-Beiträge AHV, IV, EO, ALV, Verwaltungskosten	7'000.00		7'500.00		6'247.65	
3052.01	AG-Beiträge an Pensionskassen	8'500.00		8'500.00		7'491.75	
3053.01	AG-Beiträge an Unfallversicherungen	1'000.00		800.00		762.85	
3054.01	AG-Beiträge an Familienausgleichskasse	1'500.00		1'500.00		1'447.40	
3090.01	Aus- und Weiterbildung des Personals	1'500.00		1'000.00		-300.00	
3099.01	Übriger Personalaufwand	4'600.00		4'500.00		4'271.00	
3101.01	Betriebs- und Verbrauchsmaterial					13.80	
3110.01	Anschaffung Mobiliar, Geräte			18'600.00			
3113.01	Anschaffung Hardware	2'750.00		1'500.00		1'414.60	
3118.01	Anschaffung Immaterielle Anlagen	3'000.00		1'500.00		2'202.75	
3130.01	Dienstleistungen Dritter	22'300.00		29'600.00		20'162.75	
3134.01	Sachversicherungen	2'800.00		2'800.00		2'765.25	
3150.01	Unterhalt Büromöbel und -geräte	23'900.00		24'900.00		8'759.85	
3153.01	Informatik-Unterhalt (Hardware)	3'700.00		5'800.00		150.00	
3158.01	Unterhalt immaterielle Anlagen (Software)	26'500.00		25'450.00		30'013.50	
3300.61	Planmässige Abschreibungen Mobilien VV	60'000.00		75'000.00		51'344.85	
3636.01	Beiträge an private Organisationen	2'150.00		2'050.00		2'037.00	
3900.01	Interne Verrechnung von Materialbezügen	500.00		500.00		337.05	
4260.01	Rückerstattungen und Kostenbeteiligungen Dritter		2'000.00		1'500.00		1'907.45

Erfolgsrechnung

		Budget 2026		Budget 2025		Rechnung 2024	
		Aufwand	Ertrag	Aufwand	Ertrag	Aufwand	Ertrag
2192	Schulbibliothek	8'800.00		8'350.00		8'491.30	
3103.01	Fachliteratur, Zeitschriften	6'300.00		5'850.00		5'991.30	
3130.01	Dienstleistungen Dritter	2'500.00		2'500.00		2'500.00	
2194	Freiwilliger Schulsport	2'000.00		2'000.00		2'004.15	
3010.01	Löhne Verwaltungs- und Betriebspersonal	2'000.00		2'000.00		2'000.00	
3053.01	AG-Beiträge an Unfallversicherungen					4.15	
2195	Schülertransporte	231'550.00	65'000.00	208'950.00	61'700.00	212'914.35	67'179.00
3010.01	Löhne Verwaltungs- und Betriebspersonal	124'000.00		104'000.00		119'551.25	
3010.09	Rückerstattungen (EO, KTG, UVG)					-3'704.00	
3050.01	AG-Beiträge AHV, IV, EO, ALV, Verwaltungskosten	5'000.00		4'000.00		4'645.80	
3052.01	AG-Beiträge an Pensionskassen	5'000.00		6'000.00		4'631.40	
3053.01	AG-Beiträge an Unfallversicherungen	900.00		900.00		830.95	
3054.01	AG-Beiträge an Familienausgleichskasse	1'500.00		1'500.00		1'091.30	
3090.01	Aus- und Weiterbildung des Personals	3'500.00		2'800.00		2'064.75	
3091.01	Personalwerbung					828.60	
3099.01	Übriger Personalaufwand	1'400.00		1'400.00		588.45	
3101.01	Betriebs- und Verbrauchsmaterial	9'000.00		12'000.00		8'818.85	
3110.01	Anschaffung Mobiliar, Geräte					716.20	
3130.01	Dienstleistungen Dritter	21'500.00		20'200.00		14'488.50	
3134.01	Sachversicherungen	3'500.00		3'500.00		3'241.40	
3137.01	Steuern und Abgaben	4'000.00		3'400.00		3'529.15	
3151.01	Unterhalt Apparate, Maschinen, Geräte	20'000.00		20'000.00		21'407.60	
3170.01	Spesenentschädigungen	1'750.00		1'750.00		1'649.50	
3300.61	Planmässige Abschreibungen Mobilien VV	30'000.00		27'000.00		28'101.00	
3900.01	Interne Verrechnung von Materialbezügen	500.00		500.00		433.65	
4240.01	Benützungsgebühren und Dienstleistungen		7'000.00		6'700.00		6'966.00
4260.01	Rückerstattungen und Kostenbeteiligungen Dritter						685.00
4611.01	Entschädigung von Kanton		58'000.00		55'000.00		59'528.00
2197	Schulsozialdienst	54'000.00		48'000.00		48'768.15	4'119.25
3130.01	Dienstleistungen Dritter	54'000.00		48'000.00		48'768.15	
4632.01	Beiträge von Gemeinden und Gemeindeverbänden						4'119.25
29	Übriges Bildungswesen	2'500.00		2'500.00		1'744.25	
	Nettoaufwand		2'500.00		2'500.00		1'744.25
291	Verwaltung	2'500.00		2'500.00		1'744.25	

Erfolgsrechnung

		Budget 2026		Budget 2025		Rechnung 2024	
		Aufwand	Ertrag	Aufwand	Ertrag	Aufwand	Ertrag
	Nettoaufwand		2'500.00		2'500.00		1'744.25
2910	Verwaltung	2'500.00		2'500.00		1'744.25	
3000.01	Löhne und Sitzungsgelder an Behörden	2'500.00		2'500.00		1'744.20	
3053.01	AG-Beiträge an Unfallversicherungen					0.05	
3	Kultur, Sport und Freizeit, Kirche	145'950.00	4'000.00	126'200.00	4'000.00	135'531.05	4'500.00
	Nettoaufwand		141'950.00		122'200.00		131'031.05
32	Kultur, übrige	4'200.00		7'200.00		4'164.00	
	Nettoaufwand		4'200.00		7'200.00		4'164.00
321	Bibliotheken	24'000.00		27'000.00		27'000.00	
	Nettoaufwand		24'000.00		27'000.00		27'000.00
3210	Bibliotheken	24'000.00		27'000.00		27'000.00	
3636.01	Beiträge an private Organisationen	24'000.00		27'000.00		27'000.00	
322	Konzert und Theater	2'000.00		2'000.00		2'000.00	
	Nettoaufwand		2'000.00		2'000.00		2'000.00
3220	Konzert und Theater	2'000.00		2'000.00		2'000.00	
3636.01	Beiträge an private Organisationen	2'000.00		2'000.00		2'000.00	
329	Kultur	74'600.00	4'000.00	72'100.00	4'000.00	75'329.55	4'500.00
	Nettoaufwand		70'600.00		68'100.00		70'829.55
3290	Übrige Kultur	74'600.00	4'000.00	72'100.00	4'000.00	75'329.55	4'500.00
3130.01	Dienstleistungen Dritter	6'000.00					
3199.01	Übriger Betriebsaufwand					661.70	
3199.03	Bundes-, Jungbürgerfeier, Zuzügerinfo.	22'500.00		23'000.00		27'044.85	
3199.06	Seniorenausflug					500.00	
3300.61	Planmässige Abschreibungen Mobilien VV	6'800.00		6'800.00		6'719.00	
3634.01	Beitrag an öffentliche Unternehmungen	37'600.00		37'600.00		37'204.00	
3636.01	Beiträge an private Organisationen	1'700.00		4'700.00		3'200.00	
4250.01	Verkäufe		4'000.00		4'000.00		4'500.00
33	Medien	4'200.00		7'200.00		4'164.00	
	Nettoaufwand		4'200.00		7'200.00		4'164.00

Erfolgsrechnung

		Budget 2026		Budget 2025		Rechnung 2024	
		Aufwand	Ertrag	Aufwand	Ertrag	Aufwand	Ertrag
332	Massenmedien	4'200.00		7'200.00		4'164.00	
	Nettoaufwand		4'200.00		7'200.00		4'164.00
3320	Massenmedien	4'200.00		7'200.00		4'164.00	
3300.31	Planmässige Abschreibungen Tiefbauten (neu)	3'000.00		3'000.00		2'964.00	
3636.01	Beiträge an private Organisationen	1'200.00		4'200.00		1'200.00	
34	Sport und Freizeit	41'150.00		17'900.00		27'037.50	
	Nettoaufwand		41'150.00		17'900.00		27'037.50
341	Sport	18'000.00		10'400.00		7'835.55	
	Nettoaufwand		18'000.00		10'400.00		7'835.55
3410	Sport	18'000.00		10'400.00		7'835.55	
3632.01	Beiträge an Gemeinden und Gemeindeverbände	18'000.00		10'400.00		7'835.55	
342	Freizeit	23'150.00		7'500.00		19'201.95	
	Nettoaufwand		23'150.00		7'500.00		19'201.95
3420	Freizeit	23'150.00		7'500.00		19'201.95	
3159.01	Unterhalt übrige mobile Anlagen	6'500.00		5'900.00		4'291.65	
3199.06	Seniorenausflug	15'000.00				13'295.50	
3636.01	Beiträge an private Organisationen	1'650.00		1'600.00		1'614.80	
4	Gesundheit	21'200.00		18'200.00		42'049.85	
	Nettoaufwand		21'200.00		18'200.00		42'049.85
42	Ambulante Krankenpflege	6'400.00		6'200.00		23'490.35	
	Nettoaufwand		6'400.00		6'200.00		23'490.35
421	Ambulante Krankenpflege	6'200.00		6'200.00		6'037.60	
	Nettoaufwand		6'200.00		6'200.00		6'037.60
4210	Ambulante Krankenpflege	6'200.00		6'200.00		6'037.60	
3632.01	Beiträge an Gemeinden und Gemeindeverbände	5'000.00		5'000.00		4'282.00	
3636.01	Beiträge an private Organisationen	1'200.00		1'200.00		1'755.60	
422	Rettungsdienste	200.00				17'452.75	
	Nettoaufwand		200.00				17'452.75

Erfolgsrechnung

		Budget 2026		Budget 2025		Rechnung 2024	
		Aufwand	Ertrag	Aufwand	Ertrag	Aufwand	Ertrag
4220	Rettungsdienste	200.00				17'452.75	
3110.01	Anschaffung Mobiliar, Geräte	200.00				17'452.75	
43	Gesundheit	14'800.00		12'000.00		18'559.50	
	Nettoaufwand		14'800.00		12'000.00		18'559.50
432	Krankheitsbekämpfung, übrige	100.00		100.00		100.00	
	Nettoaufwand		100.00		100.00		100.00
4320	Krankheitsbekämpfung, übrige	100.00		100.00		100.00	
3636.01	Beiträge an private Organisationen	100.00		100.00		100.00	
433	Schulgesundheitsdienst	14'700.00		11'900.00		18'459.50	
	Nettoaufwand		14'700.00		11'900.00		18'459.50
4330	Schulgesundheitsdienst	4'700.00		4'700.00		3'791.80	
3010.01	Löhne Verwaltungs- und Betriebspersonal	4'000.00		4'000.00		3'505.00	
3050.01	AG-Beiträge AHV, IV, EO, ALV, Verwaltungskosten	300.00		300.00		226.90	
3053.01	AG-Beiträge an Unfallversicherungen	50.00		50.00		7.30	
3054.01	AG-Beiträge an Familienausgleichskasse	50.00		50.00		52.60	
3100.01	Büromaterial	300.00		300.00			
4331	Schulzahnpflege	10'000.00		7'200.00		14'667.70	
3101.01	Betriebs- und Verbrauchsmaterial	500.00		200.00		304.20	
3136.01	Honorare privatärztlicher Tätigkeit	9'500.00		7'000.00		14'363.50	
5	Soziale Sicherheit	3'148'150.00	209'500.00	3'212'250.00	257'000.00	2'965'401.85	236'505.55
	Nettoaufwand		2'938'650.00		2'955'250.00		2'728'896.30
53	Alter und Hinterlassene	752'550.00	7'000.00	817'600.00	7'000.00	740'669.70	7'137.60
	Nettoaufwand		745'550.00		810'600.00		733'532.10
531	Alters- und Hinterlassenenversicherung AHV	50'700.00	7'000.00	48'600.00	7'000.00	46'694.20	7'137.60
	Nettoaufwand		43'700.00		41'600.00		39'556.60
5310	Alters- u.Hinterlassenenversicherung AHV	50'700.00	7'000.00	48'600.00	7'000.00	46'694.20	7'137.60
3010.01	Löhne Verwaltungs- und Betriebspersonal	41'000.00		40'000.00		38'468.30	
3050.01	AG-Beiträge AHV, IV, EO, ALV, Verwaltungskosten	3'000.00		3'000.00		2'490.20	
3052.01	AG-Beiträge an Pensionskassen	5'000.00		4'000.00		4'317.70	
3053.01	AG-Beiträge an Unfallversicherungen	500.00		400.00		303.60	

Erfolgsrechnung

		Budget 2026		Budget 2025		Rechnung 2024	
		Aufwand	Ertrag	Aufwand	Ertrag	Aufwand	Ertrag
3054.01	AG-Beiträge an Familienausgleichskasse	700.00		700.00		576.60	
3170.01	Spesenentschädigungen					37.80	
3910.01	Interne Verrechnung von Dienstleistungen	500.00		500.00		500.00	
4260.01	Rückerstattungen und Kostenbeteiligungen Dritter		7'000.00		7'000.00		7'137.60
532	Ergänzungsleistungen AHV / IV	701'000.00		768'000.00		693'126.00	
	Nettoaufwand		701'000.00		768'000.00		693'126.00
5320	Ergänzungsleistungen AHV / IV	701'000.00		768'000.00		693'126.00	
3631.01	Beiträge an Kanton und Konkordate	701'000.00		768'000.00		693'126.00	
535	Leistungen an das Alter	850.00		1'000.00		849.50	
	Nettoaufwand		850.00		1'000.00		849.50
5350	Leistungen an das Alter	850.00		1'000.00		849.50	
3199.01	Übriger Betriebsaufwand	850.00		1'000.00		849.50	
54	Familie und Jugend	351'600.00	12'500.00	408'650.00	10'000.00	380'512.45	7'913.30
	Nettoaufwand		339'100.00		398'650.00		372'599.15
541	Familienzulagen	15'500.00		15'400.00		15'484.00	
	Nettoaufwand		15'500.00		15'400.00		15'484.00
5410	Familienzulagen	15'500.00		15'400.00		15'484.00	
3631.01	Beiträge an Kanton und Konkordate	15'500.00		15'400.00		15'484.00	
544	Jugendschutz	92'100.00	12'500.00	93'250.00	10'000.00	78'434.10	7'913.30
	Nettoaufwand		79'600.00		83'250.00		70'520.80
5444	Offene Kinder- und Jugendarbeit	92'100.00	12'500.00	93'250.00	10'000.00	78'434.10	7'913.30
3010.01	Löhne Verwaltungs- und Betriebspersonal	4'400.00		4'000.00		3'732.70	
3050.01	AG-Beiträge AHV, IV, EO, ALV, Verwaltungskosten	300.00		300.00		240.35	
3052.01	AG-Beiträge an Pensionskassen	300.00		300.00		285.00	
3053.01	AG-Beiträge an Unfallversicherungen	50.00		50.00		29.30	
3054.01	AG-Beiträge an Familienausgleichskasse	100.00		100.00		55.75	
3112.01	Anschaffung Dienstkleider			400.00		234.90	
3113.01	Anschaffung Hardware					1'754.45	
3120.01	Ver- und Entsorgung	1'000.00		1'000.00		531.10	
3120.02	Heizmaterial	3'500.00		3'500.00		3'097.00	
3130.01	Dienstleistungen Dritter	3'000.00		2'500.00		2'854.00	

Erfolgsrechnung

		Budget 2026		Budget 2025		Rechnung 2024	
		Aufwand	Ertrag	Aufwand	Ertrag	Aufwand	Ertrag
3134.01	Sachversicherungen	400.00		400.00		348.50	
3144.01	Unterhalt Gebäude	5'800.00		9'600.00		12'403.00	
3158.01	Unterhalt immaterielle Anlagen (Software)	600.00		600.00			
3170.01	Spesenentschädigungen					10.00	
3171.05	Projekte Jugendarbeit	11'000.00		11'000.00			
3632.01	Beiträge an Gemeinden und Gemeindeverbände	56'000.00		54'000.00		47'557.90	
3636.01	Beiträge an private Organisationen	650.00		500.00		500.15	
3900.01	Interne Verrechnung von Materialbezügen	200.00		200.00			
3920.01	Interne Verrechnung von Mieten	4'800.00		4'800.00		4'800.00	
4632.01	Beiträge von Gemeinden und Gemeindeverbänden		12'500.00		10'000.00		7'913.30
545	Leistungen an Familien	244'000.00		300'000.00		286'594.35	
	Nettoaufwand		244'000.00		300'000.00		286'594.35
5450	Leistungen an Familien allgemein	244'000.00		300'000.00		286'594.35	
3632.01	Beiträge an Gemeinden und Gemeindeverbände	244'000.00		300'000.00		286'594.35	
57	Sozialhilfe und Asylwesen	2'044'000.00	190'000.00	1'986'000.00	240'000.00	1'844'219.70	221'454.65
	Nettoaufwand		1'854'000.00		1'746'000.00		1'622'765.05
579	Sozialhilfe	2'044'000.00	190'000.00	1'986'000.00	240'000.00	1'844'219.70	221'454.65
	Nettoaufwand		1'854'000.00		1'746'000.00		1'622'765.05
5796	Regionaler Sozialdienst	114'000.00		101'000.00		173'620.75	
3632.01	Beiträge an Gemeinden und Gemeindeverbände	114'000.00		101'000.00		173'620.75	
5799	Lastenausgleich Sozialhilfe	1'930'000.00	190'000.00	1'885'000.00	240'000.00	1'670'598.95	221'454.65
3611.01	Entschädigungen an Kanton	1'930'000.00		1'885'000.00		1'670'598.95	
4611.01	Entschädigung von Kanton		190'000.00		240'000.00		221'454.65
6	Verkehr und Nachrichtenübermittlung	1'457'500.00		1'425'400.00	3'000.00	1'644'127.15	14'161.35
	Nettoaufwand		1'457'500.00		1'422'400.00		1'629'965.80
61	Strassenverkehr	1'101'500.00		1'056'300.00	3'000.00	1'306'498.05	14'161.35
	Nettoaufwand		1'101'500.00		1'053'300.00		1'292'336.70
615	Gemeindestrassen	1'101'500.00		1'056'300.00	3'000.00	1'306'498.05	14'161.35
	Nettoaufwand		1'101'500.00		1'053'300.00		1'292'336.70
6150	Gemeindestrassen	1'101'500.00		1'056'300.00	3'000.00	1'306'498.05	14'161.35

Erfolgsrechnung

		Budget 2026		Budget 2025		Rechnung 2024	
		Aufwand	Ertrag	Aufwand	Ertrag	Aufwand	Ertrag
3010.01	Löhne Verwaltungs- und Betriebspersonal	416'000.00		410'000.00		388'287.70	
3010.09	Rückerstattungen (EO, KTG, UVG)					-4'054.60	
3050.01	AG-Beiträge AHV, IV, EO, ALV, Verwaltungskosten	25'000.00		25'000.00		23'498.05	
3052.01	AG-Beiträge an Pensionskassen	35'000.00		35'000.00		29'370.30	
3053.01	AG-Beiträge an Unfallversicherungen	6'000.00		7'000.00		5'280.70	
3054.01	AG-Beiträge an Familienausgleichskasse	6'000.00		6'000.00		5'444.60	
3090.01	Aus- und Weiterbildung des Personals	4'000.00		2'000.00		1'592.00	
3099.01	Übriger Personalaufwand	1'000.00		1'200.00		856.60	
3100.01	Büromaterial			100.00			
3101.01	Betriebs- und Verbrauchsmaterial	30'000.00		30'000.00		25'498.50	
3101.02	Material für Strassenunterhalt	28'000.00		28'000.00		34'396.20	
3101.03	Material für Schneeräumung	15'000.00		10'000.00		10'125.35	
3102.01	Drucksachen, Publikationen	200.00		200.00			
3111.01	Anschaffung Maschinen, Geräte	3'000.00		2'700.00		4'481.75	
3112.01	Anschaffung Dienstkleider	4'500.00		5'600.00		3'677.45	
3120.01	Ver- und Entsorgung	5'000.00		5'000.00		5'113.30	
3120.03	Energie öffentlich Beleuchtung	15'000.00		10'000.00		13'527.35	
3130.01	Dienstleistungen Dritter	1'500.00		1'500.00		1'314.45	
3130.04	Deponiegebühren	2'500.00		5'000.00		791.25	
3132.01	Honorare externe Berater	5'000.00		6'000.00		2'527.30	
3134.01	Sachversicherungen	4'700.00		4'500.00		4'682.00	
3137.01	Steuern und Abgaben	10'000.00		10'000.00		9'155.00	
3141.01	Unterhalt Strassen und Verkehrswege	105'000.00		99'000.00		381'241.05	
3141.02	Strassensignalisation	15'000.00		15'000.00		3'231.85	
3141.03	Strassenreinigung durch Dritte	95'000.00		90'000.00		90'709.05	
3141.04	Winterdienst durch Dritte	20'000.00		20'000.00		31'238.70	
3141.05	Unterhalt, Ausbau öffentl. Beleuchtung	16'500.00		17'000.00		32'674.00	
3141.06	Unterhalt Strassenmarkierung	30'000.00		47'000.00		31'610.85	
3144.01	Unterhalt Gebäude	4'000.00		4'000.00		2'950.40	
3151.01	Unterhalt Apparate, Maschinen, Geräte	48'000.00		38'000.00		49'146.40	
3161.01	Miete, Benützungskosten Anlagen	2'000.00		2'000.00		5'188.80	
3170.01	Spesenentschädigungen	1'500.00		1'000.00		892.50	
3181.01	Tatsächliche Forderungsverluste					12.00	
3300.11	Planmässige Abschreibungen Strassen VV	73'000.00		43'000.00		67'976.50	
3300.41	Planmässige Abschreibungen Hochbauten VV	4'800.00		4'800.00			
3300.61	Planmässige Abschreibungen Mobilien VV	67'000.00		67'000.00		42'065.70	
3612.02	Interne Verrechnung von Dienstleistungen SF	1'500.00		3'000.00		1'395.00	
3636.01	Beiträge an private Organisationen	600.00		500.00		470.00	
3900.01	Interne Verrechnung von Materialbezügen	200.00		200.00		130.00	
4240.01	Benützungsgebühren und Dienstleistungen						250.00

Erfolgsrechnung

		Budget 2026		Budget 2025		Rechnung 2024	
		Aufwand	Ertrag	Aufwand	Ertrag	Aufwand	Ertrag
4250.01	Verkäufe						3'000.00
4260.01	Rückerstattungen und Kostenbeteiligungen Dritter						7'434.50
4631.01	Beiträge Kanton				3'000.00		3'476.85
62	Öffentlicher Verkehr	356'000.00		369'100.00		337'629.10	
	Nettoaufwand		356'000.00		369'100.00		337'629.10
629	Öffentlicher Verkehr	356'000.00		369'100.00		337'629.10	
	Nettoaufwand		356'000.00		369'100.00		337'629.10
6290	Öffentlicher Verkehr			100.00			
3160.01	Miete und Pacht Liegenschaften			100.00			
6291	Gemeindeanteil Öffentlicher Verkehr	356'000.00		369'000.00		337'629.10	
3631.06	Beiträge an Kanton und Konkordate	356'000.00		369'000.00		337'629.10	
7	Umweltschutz und Raumordnung	2'327'550.00	2'122'800.00	2'193'650.00	2'357'000.00	2'496'581.98	2'585'818.23
	Nettoaufwand		204'750.00				
	Nettoertrag			163'350.00		89'236.25	
71	Wasserversorgung	617'800.00	617'800.00	551'000.00	551'000.00	674'274.27	674'274.27
710	Wasserversorgung	617'800.00	617'800.00	551'000.00	551'000.00	674'274.27	674'274.27
7101	Wasserversorgung [Gemeindebetrieb]	617'800.00	617'800.00	551'000.00	551'000.00	674'274.27	674'274.27
3101.01	Betriebs- und Verbrauchsmaterial	500.00				338.35	
3105.01	Lebensmittel	140'000.00		110'000.00		126'314.15	
3111.01	Anschaffung Maschinen, Geräte	5'000.00					
3120.01	Ver- und Entsorgung	20'000.00		20'000.00		25'018.25	
3130.01	Dienstleistungen Dritter	21'000.00		9'500.00		10'706.40	
3132.01	Honorare externe Berater	43'000.00		17'000.00		52'082.95	
3134.01	Sachversicherungen	1'100.00		1'000.00		1'031.00	
3143.01	Unterhalt Tiefbauten	25'000.00		50'000.00		42'562.95	
3143.02	Unterhalt durch Brunnenmeister	40'000.00		38'000.00		36'626.90	
3143.03	Unterhalt übrige Tiefbauten (werterhaltend)	96'000.00		52'000.00		130'677.65	
3181.01	Tatsächliche Forderungsverluste					5.72	
3300.31	Planmässige Abschreibungen Tiefbauten (neu)	24'000.00		27'300.00		28'105.00	
3300.61	Planmässige Abschreibungen Mobilien VV	16'000.00		20'000.00			
3320.91	Planmässige Abschreibungen SG 1429					1'869.00	
3409.01	Übrige Passivzinsen					19'270.00	

Erfolgsrechnung

		Budget 2026		Budget 2025		Rechnung 2024	
		Aufwand	Ertrag	Aufwand	Ertrag	Aufwand	Ertrag
3510.11	Einlagen in SF Werterhalt	170'000.00		170'000.00		167'866.00	
3510.51	Einlagen Anschlussgebühren in SF WE					17'189.95	
3612.02	Interne Verrechnung von Dienstleistungen SF	16'000.00		36'000.00		14'500.00	
3636.01	Beiträge an private Organisationen	200.00		200.00		110.00	
4240.01	Benützungsgebühren und Dienstleistungen		370'000.00		380'000.00		360'311.95
4240.51	Anschlussgebühren						17'189.95
4260.01	Rückerstattungen und Kostenbeteiligungen Dritter		11'800.00		11'000.00		11'242.40
4409.01	Übrige Passivzinsen		10'000.00				
4510.11	Entnahmen aus SF Werterhalt		136'000.00		81'000.00		160'651.65
4612.02	Interne Verrechnung von Dienstleistungen SF				26'000.00		28'370.00
9011.01	Aufwandüberschuss SF		90'000.00		53'000.00		96'508.32
72	Abwasserentsorgung	1'179'000.00	1'179'000.00	1'190'000.00	1'190'000.00	1'279'570.72	1'279'570.72
720	Abwasserentsorgung	1'179'000.00	1'179'000.00	1'190'000.00	1'190'000.00	1'279'570.72	1'279'570.72
7201	Abwasserentsorgung [Gemeindebetrieb]	1'179'000.00	1'179'000.00	1'190'000.00	1'190'000.00	1'279'570.72	1'279'570.72
3101.01	Betriebs- und Verbrauchsmaterial	100.00		300.00			
3120.01	Ver- und Entsorgung	65'100.00		59'700.00		91'139.90	
3130.01	Dienstleistungen Dritter	800.00		800.00		160.00	
3132.01	Honorare externe Berater	18'000.00		12'000.00			
3134.01	Sachversicherungen	2'000.00		1'700.00		1'935.90	
3143.01	Unterhalt Tiefbauten	30'000.00		30'000.00		105'737.15	
3143.03	Unterhalt übrige Tiefbauten (werterhaltend)	200'000.00		275'000.00		222'439.50	
3181.01	Tatsächliche Forderungsverluste					3.42	
3300.31	Planmässige Abschreibungen Tiefbauten (neu)	49'000.00		32'000.00		44'611.75	
3409.01	Übrige Passivzinsen					17'990.00	
3510.11	Einlagen in SF Werterhalt	500'000.00		505'000.00		494'218.00	
3510.51	Einlagen Anschlussgebühren in SF WE					36'426.70	
3611.01	Entschädigungen an Kanton	25'000.00		25'000.00		23'530.20	
3612.02	Interne Verrechnung von Dienstleistungen SF	16'000.00		36'000.00		15'640.00	
3632.01	Beiträge an Gemeinden und Gemeindeverbände	273'000.00		212'500.00		225'738.20	
4240.01	Benützungsgebühren und Dienstleistungen		780'000.00		750'000.00		765'650.20
4240.51	Anschlussgebühren						36'426.70
4409.01	Übrige Passivzinsen		45'000.00				
4510.11	Entnahmen aus SF Werterhalt		249'000.00		307'000.00		267'051.25
4612.02	Interne Verrechnung von Dienstleistungen SF				52'000.00		62'600.00
9011.01	Aufwandüberschuss SF		105'000.00		81'000.00		147'842.57
73	Abfall	308'500.00	308'500.00	294'000.00	294'000.00	307'715.74	307'715.74

Erfolgsrechnung

		Budget 2026		Budget 2025		Rechnung 2024	
		Aufwand	Ertrag	Aufwand	Ertrag	Aufwand	Ertrag
730	Abfall	308'500.00	308'500.00	294'000.00	294'000.00	307'715.74	307'715.74
7301	Abfall [Gemeindebetrieb]	308'500.00	308'500.00	294'000.00	294'000.00	307'715.74	307'715.74
3101.01	Betriebs- und Verbrauchsmaterial	6'000.00		6'400.00		4'713.05	
3102.01	Drucksachen, Publikationen			100.00			
3130.01	Dienstleistungen Dritter	16'000.00		16'000.00		15'523.15	
3130.10	Entsorgungskosten Hauskehricht	160'000.00		163'000.00		151'020.20	
3130.11	Entsorgungskosten Altpapier	20'000.00		18'000.00		16'926.70	
3130.13	Entsorgungskosten Grüngut	65'000.00		50'000.00		57'955.85	
3130.14	Entsorgungskosten PET, Altglas, Altöl	3'000.00		1'500.00		1'399.15	
3132.01	Honorare externe Berater			1'500.00		9'891.15	
3144.01	Unterhalt Gebäude					13'598.70	
3181.01	Tatsächliche Forderungsverluste					0.74	
3611.01	Entschädigungen an Kanton	5'500.00		5'500.00		4'850.50	
3612.01	Entschädigungen an Gemeinden und Gemeindeverbände	25'000.00		25'000.00		23'606.55	
3612.02	Interne Verrechnung von Dienstleistungen SF	8'000.00		7'000.00		8'230.00	
4240.02	Grundgebühren		92'500.00		94'000.00		92'451.30
4250.01	Verkäufe		165'000.00		180'000.00		154'111.00
4260.01	Rückerstattungen und Kostenbeteiligungen Dritter		2'000.00		3'000.00		2'699.45
4409.01	Übrige Passivzinsen		3'000.00				
4612.02	Interne Verrechnung von Dienstleistungen SF		8'000.00		15'000.00		10'272.90
9011.01	Aufwandüberschuss SF		38'000.00		2'000.00		48'181.09
74	Verbauungen	119'450.00		47'850.00	3'500.00	109'450.15	2'087.50
	Nettoaufwand		119'450.00		44'350.00		107'362.65
741	Gewässerverbauungen	119'450.00		47'850.00	3'500.00	109'450.15	2'087.50
	Nettoaufwand		119'450.00		44'350.00		107'362.65
7410	Gewässerverbauungen	119'450.00		47'850.00	3'500.00	109'450.15	2'087.50
3010.01	Löhne Verwaltungs- und Betriebspersonal	30'000.00		19'000.00		29'146.65	
3050.01	AG-Beiträge AHV, IV, EO, ALV, Verwaltungskosten	2'000.00		1'500.00		1'882.60	
3052.01	AG-Beiträge an Pensionskassen	3'000.00		2'000.00		2'840.90	
3053.01	AG-Beiträge an Unfallversicherungen	500.00		500.00		491.30	
3054.01	AG-Beiträge an Familienausgleichskasse	500.00		400.00		436.15	
3132.01	Honorare externe Berater			5'000.00			
3142.01	Unterhalt Wasserbau	15'000.00		15'000.00		72'303.55	
3300.31	Planmässige Abschreibungen Tiefbauten (neu)	350.00		350.00		349.00	
3632.01	Beiträge an Gemeinden und Gemeindeverbände	64'000.00					

Erfolgsrechnung

		Budget 2026		Budget 2025		Rechnung 2024	
		Aufwand	Ertrag	Aufwand	Ertrag	Aufwand	Ertrag
3636.01	Beiträge an private Organisationen	4'100.00		4'100.00		2'000.00	
4631.01	Beiträge Kanton				3'500.00		2'087.50
77	Übriger Umweltschutz	81'000.00	17'500.00	89'000.00	18'500.00	109'078.35	22'170.00
	Nettoaufwand		63'500.00		70'500.00		86'908.35
771	Friedhof und Bestattung	60'100.00		68'800.00		90'879.80	5'000.00
	Nettoaufwand		60'100.00		68'800.00		85'879.80
7710	Friedhof und Bestattung allgemein	60'100.00		68'800.00		90'879.80	5'000.00
3010.01	Löhne Verwaltungs- und Betriebspersonal					59'350.30	
3010.09	Rückerstattungen (EO, KTG, UVG)					-210.25	
3050.01	AG-Beiträge AHV, IV, EO, ALV, Verwaltungskosten					3'639.35	
3052.01	AG-Beiträge an Pensionskassen					5'491.30	
3053.01	AG-Beiträge an Unfallversicherungen					950.00	
3054.01	AG-Beiträge an Familienausgleichskasse					842.90	
3090.01	Aus- und Weiterbildung des Personals					155.00	
3091.01	Personalwerbung					3'087.25	
3099.01	Übriger Personalaufwand			1'000.00			
3100.01	Büromaterial			200.00			
3101.01	Betriebs- und Verbrauchsmaterial					172.15	
3111.01	Anschaffung Maschinen, Geräte					743.00	
3120.01	Ver- und Entsorgung	3'000.00		2'500.00		2'668.90	
3130.01	Dienstleistungen Dritter	48'000.00		48'000.00		704.35	
3130.05	Bestattungsgebühren					3'243.00	
3134.01	Sachversicherungen	600.00		600.00		560.45	
3140.01	Unterhalt an Grundstücken	4'500.00		3'500.00		786.60	
3140.02	Grabunterhalt	4'000.00		9'000.00		2'061.85	
3144.01	Unterhalt Gebäude			4'000.00		6'151.15	
3612.02	Interne Verrechnung von Dienstleistungen SF					232.50	
3636.01	Beiträge an private Organisationen					250.00	
4240.01	Benützungsgebühren und Dienstleistungen						4'950.00
4250.01	Verkäufe						50.00
779	Umweltschutz	20'900.00	17'500.00	20'200.00	18'500.00	18'198.55	17'170.00
	Nettoaufwand		3'400.00		1'700.00		1'028.55
7792	Hundetoiletten	20'900.00	17'500.00	20'200.00	18'500.00	18'198.55	17'170.00
3010.01	Löhne Verwaltungs- und Betriebspersonal	10'000.00		16'000.00		9'235.35	
3050.01	AG-Beiträge AHV, IV, EO, ALV, Verwaltungskosten	600.00		1'200.00		597.40	

Erfolgsrechnung

		Budget 2026		Budget 2025		Rechnung 2024	
		Aufwand	Ertrag	Aufwand	Ertrag	Aufwand	Ertrag
3052.01	AG-Beiträge an Pensionskassen	1'000.00		1'100.00		884.90	
3053.01	AG-Beiträge an Unfallversicherungen	200.00		200.00		156.10	
3054.01	AG-Beiträge an Familienausgleichskasse	200.00		200.00		138.75	
3101.01	Betriebs- und Verbrauchsmaterial	1'500.00		1'500.00			
3111.01	Anschaffung Maschinen, Geräte	1'000.00				869.05	
3170.01	Spesenentschädigungen					25.00	
3910.01	Interne Verrechnung von Dienstleistungen	6'400.00				6'292.00	
4033.01	Hundetaxe		17'500.00		18'500.00		17'170.00
79	Raumordnung	21'800.00		21'800.00	300'000.00	16'492.75	300'000.00
	Nettoaufwand		21'800.00				
	Nettoertrag			278'200.00		283'507.25	
790	Raumordnung	21'800.00		21'800.00	300'000.00	16'492.75	300'000.00
	Nettoaufwand		21'800.00				
	Nettoertrag			278'200.00		283'507.25	
7900	Raumordnung allgemein	5'000.00		5'000.00	300'000.00		300'000.00
3132.01	Honorare externe Berater	5'000.00		5'000.00			
4309.01	übriger betrieblicher Ertrag				300'000.00		300'000.00
7907	Regionalkonferenzen	16'800.00		16'800.00		16'492.75	
3632.01	Beiträge an Gemeinden und Gemeindeverbände	16'800.00		16'800.00		16'492.75	
8	Volkswirtschaft	13'400.00	138'000.00	13'900.00	143'000.00	13'241.40	138'004.50
	Nettoertrag	124'600.00		129'100.00		124'763.10	
81	Landwirtschaft	3'500.00		4'000.00		3'387.15	
	Nettoaufwand		3'500.00		4'000.00		3'387.15
814	Produktionsverbesserungen Pflanzen	3'500.00		4'000.00		3'387.15	
	Nettoaufwand		3'500.00		4'000.00		3'387.15
8140	Landw.Produktionsverbesserungen Pflanzen	3'500.00		4'000.00		3'387.15	
3010.01	Löhne Verwaltungs- und Betriebspersonal	2'000.00		2'500.00		2'054.60	
3053.01	AG-Beiträge an Unfallversicherungen					4.25	
3636.01	Beiträge an private Organisationen	1'500.00		1'500.00		1'328.30	
84	Tourismus	9'900.00		9'900.00		9'854.25	
	Nettoaufwand		9'900.00		9'900.00		9'854.25

Erfolgsrechnung

		Budget 2026		Budget 2025		Rechnung 2024	
		Aufwand	Ertrag	Aufwand	Ertrag	Aufwand	Ertrag
840	Tourismus	9'900.00		9'900.00		9'854.25	
	Nettoaufwand		9'900.00		9'900.00		9'854.25
8406	Regionaler Tourismus	9'900.00		9'900.00		9'854.25	
3636.01	Beiträge an private Organisationen	9'900.00		9'900.00		9'854.25	
87	Brennstoffe und Energie		138'000.00		143'000.00		138'004.50
	Nettoertrag	138'000.00		143'000.00		138'004.50	
871	Elektrizität		138'000.00		143'000.00		138'004.50
	Nettoertrag	138'000.00		143'000.00		138'004.50	
8710	Elektrizität allgemein		138'000.00		143'000.00		138'004.50
4260.01	Rückerstattungen und Kostenbeteiligungen Dritter		138'000.00		143'000.00		138'004.50
9	Finanzen und Steuern	1'260'400.00	10'442'500.00	960'200.00	9'628'000.00	1'061'328.10	9'601'142.19
	Nettoertrag	9'182'100.00		8'667'800.00		8'539'814.09	
91	Steuern	51'000.00	9'504'000.00	41'000.00	8'743'000.00	57'535.95	7'839'406.15
	Nettoertrag	9'453'000.00		8'702'000.00		7'781'870.20	
910	Steuern	51'000.00	9'504'000.00	41'000.00	8'743'000.00	57'535.95	7'839'406.15
	Nettoertrag	9'453'000.00		8'702'000.00		7'781'870.20	
9100	Allgemeine Gemeindesteuern	50'000.00	8'034'000.00	40'000.00	7'263'000.00	56'629.40	6'637'187.70
3181.02	Forderungsverluste periodische Steuern	50'000.00		40'000.00		56'629.40	
4000.01	Einkommenssteuern		5'780'000.00		5'800'000.00		5'643'423.60
4000.21	Nachsteuern und Bussen Einkommenssteuer		5'000.00		5'000.00		19'702.30
4000.41	Aktive Steuerauscheidungen Einkommen		90'000.00		85'000.00		92'552.95
4000.51	Passive Steuerauscheidungen Einkommen		-180'000.00		-180'000.00		-157'851.95
4000.61	Pauschale Steueranrechnung natürliche Personen		-4'000.00		-3'000.00		-4'221.30
4000.81	Lotteriegewinnsteuer						30.00
4001.01	Vermögenssteuern		650'000.00		610'000.00		661'292.30
4001.41	Aktive Steuerauscheidung Vermögen		25'000.00		18'000.00		23'505.25
4001.51	Passive Steuerauscheidung Vermögen		-50'000.00		-50'000.00		-46'676.70
4002.01	Quellensteuern		200'000.00		180'000.00		223'283.60
4002.11	Quellensteuern Grenzgänger		2'000.00		2'000.00		2'054.15
4010.01	Gewinnsteuern		890'000.00		800'000.00		1'145'798.40
4010.41	Aktive Steuerauscheidungen Gewinnsteuern		1'000'000.00		70'000.00		94'371.55

Erfolgsrechnung

		Budget 2026		Budget 2025		Rechnung 2024	
		Aufwand	Ertrag	Aufwand	Ertrag	Aufwand	Ertrag
4010.51	Passive Steuerauscheidungen Gewinnsteuern		-470'000.00		-180'000.00		-979'986.95
4010.71	Rückstellungen für Steuerteilungen JP		90'000.00		100'000.00		-88'000.00
4011.01	Kapitalsteuern		1'000.00		1'000.00		421.95
4011.41	Aktive Steuerauscheidungen Kapitalsteuern						87.80
4011.51	Passive Steuerauscheidungen Kapitalsteuern						-7.70
4029.01	Eingang abgeschriebene Steuern		5'000.00		5'000.00		7'408.45
9101	Sondersteuern	1'000.00	400'000.00	1'000.00	400'000.00	617.75	133'230.45
3181.03	Forderungsverluste Sondersteuern	1'000.00		1'000.00		617.75	
4022.01	Grundstückgewinnsteuern		200'000.00		200'000.00		-15'927.95
4022.11	Sonderveranlagungen		200'000.00		200'000.00		148'625.00
4029.01	Eingang abgeschriebene Steuern						533.40
9102	Liegenschaftssteuern		1'070'000.00		1'080'000.00	288.80	1'068'988.00
3181.04	Forderungsverluste Liegenschaftssteuern					288.80	
4021.01	Liegenschaftssteuern		1'070'000.00		1'080'000.00		1'068'964.50
4029.01	Eingang abgeschriebene Steuern						23.50
93	Finanz- und Lastenausgleich	1'115'000.00	371'000.00	800'000.00	374'000.00	872'071.00	374'246.00
	Nettoaufwand		744'000.00		426'000.00		497'825.00
930	Finanz- und Lastenausgleich	1'115'000.00	371'000.00	800'000.00	374'000.00	872'071.00	374'246.00
	Nettoaufwand		744'000.00		426'000.00		497'825.00
9300	Finanz- und Lastenausgleich	1'115'000.00	371'000.00	800'000.00	374'000.00	872'071.00	374'246.00
3621.61	Lastenausgleichsbeiträge an Kanton (Neue Aufgabenteilung)	553'000.00		557'000.00		557'368.00	
3622.71	Disparitätenabbau Gemeinden	697'000.00		591'000.00		650'703.00	
3622.77	Rückstellungen Disparitätenabbau	-135'000.00		-348'000.00		-336'000.00	
4621.61	Geografischer- Topografischer Zuschuss		340'000.00		342'000.00		340'322.00
4621.62	Zuschuss Finanzausgleich soziodemografische Lasten		31'000.00		32'000.00		33'924.00
95	Ertragsanteile, übrige		110'000.00		105'000.00		163'147.85
	Nettoertrag	110'000.00		105'000.00		163'147.85	
950	Ertragsanteile, übrige		110'000.00		105'000.00		163'147.85
	Nettoertrag	110'000.00		105'000.00		163'147.85	
9500	Ertragsanteile, übrige		110'000.00		105'000.00		163'147.85
4024.01	Erbschafts- und Schenkungssteuer		10'000.00		5'000.00		60'145.55
4600.01	Ertragsanteile Direkte Bundessteuer		100'000.00		100'000.00		103'002.30

Erfolgsrechnung

		Budget 2026		Budget 2025		Rechnung 2024	
		Aufwand	Ertrag	Aufwand	Ertrag	Aufwand	Ertrag
96	Vermögens- und Schuldenverwaltung	94'400.00	154'000.00	119'200.00	150'000.00	131'721.15	316'954.00
	Nettoertrag	59'600.00		30'800.00		185'232.85	
961	Zinsen	71'800.00	147'000.00	91'900.00	123'000.00	104'276.00	285'532.65
	Nettoertrag	75'200.00		31'100.00		181'256.65	
9610	Zinsen	71'800.00	147'000.00	91'900.00	123'000.00	104'276.00	285'532.65
3181.05	Abschreibungen (Verzugszinsen NESKO)	1'500.00		1'000.00		781.95	
3401.01	Verzinsung kurzfristige Finanzverbindlichkeiten	800.00		1'500.00			
3409.01	Übrige Passivzinsen	60'000.00		2'000.00		2'249.10	
3499.01	Vergütungszinse NESKO	8'000.00		5'000.00		6'004.95	
3612.02	Interne Verrechnung von Dienstleistungen SF			81'000.00		93'790.00	
3940.01	Verrechnete Aktivzinsen	1'500.00		1'400.00		1'450.00	
4401.01	Zinsen Forderungen und Kontokorrente						24.50
4401.02	Verzugszinsen NESKO		25'000.00		15'000.00		39'019.35
4402.01	Zinsen kurzfristige Finanzanlagen		5'000.00				20'184.80
4407.01	Zinsen langfristige Finanzanlagen		16'000.00		16'000.00		134'944.00
4409.01	Übrige Passivzinsen						37'260.00
4451.01	Erträge aus Beteiligungen VV		50'000.00		50'000.00		50'000.00
4612.02	Interne Verrechnung von Dienstleistungen SF		48'000.00		39'000.00		
4940.01	Verrechnete Passivzinsen		3'000.00		3'000.00		4'100.00
963	Liegenschaften des Finanzvermögens	22'600.00	7'000.00	27'300.00	27'000.00	23'839.55	19'386.15
	Nettoaufwand		15'600.00		300.00		4'453.40
9630	Liegenschaften des Finanzvermögens	22'600.00	7'000.00	27'300.00	27'000.00	23'839.55	19'386.15
3120.01	Ver- und Entsorgung	11'600.00		13'000.00		11'721.60	
3120.02	Heizmaterial	1'000.00		2'500.00		1'071.85	
3132.01	Honorare externe Berater					2'331.00	
3134.01	Sachversicherungen			800.00		819.15	
3140.01	Unterhalt an Grundstücken	3'000.00		2'000.00			
3144.01	Unterhalt Gebäude	1'000.00		3'000.00		895.95	
3910.01	Interne Verrechnung von Dienstleistungen	3'000.00		3'000.00		2'900.00	
3940.01	Verrechnete Aktivzinsen	3'000.00		3'000.00		4'100.00	
4430.01	Mietzinse Liegenschaften Finanzvermögen		7'000.00		23'000.00		16'698.40
4430.02	Nebenkosten Liegenschaften FV				3'000.00		1'200.00
4470.02	Nebenkosten Liegenschaften VV				1'000.00		1'487.75
969	Finanzvermögen					3'605.60	12'035.20

Erfolgsrechnung

		Budget 2026		Budget 2025		Rechnung 2024	
		Aufwand	Ertrag	Aufwand	Ertrag	Aufwand	Ertrag
	Nettoertrag					8'429.60	
9690	Finanzvermögen					3'605.60	12'035.20
3180.01	Wertberichtigung auf Forderungen					1'000.00	
3440.01	Marktwertanpassungen Wertschriften					2'605.60	
4440.01	Marktwertanpassungen Wertschriften						12'035.20
97	Rückverteilungen		1'500.00		1'500.00		1'628.95
	Nettoertrag	1'500.00		1'500.00		1'628.95	
971	Rückverteilungen aus CO2-Abgabe		1'500.00		1'500.00		1'628.95
	Nettoertrag	1'500.00		1'500.00		1'628.95	
9710	Rückverteilung aus CO2-Abgabe		1'500.00		1'500.00		1'628.95
4699.01	CO2-Abgabe		1'500.00		1'500.00		1'628.95
99	Nicht aufgeteilte Posten		302'000.00		254'500.00		905'759.24
	Nettoertrag	302'000.00		254'500.00		905'759.24	
995	Neutrale Aufwendungen und Erträge				92'500.00		92'547.05
	Nettoertrag			92'500.00		92'547.05	
9950	Neutrale Aufwendungen und Erträge				92'500.00		92'547.05
4896.01	Auflösung Neubewertungsreserven				92'500.00		92'547.05
999	Abschluss		302'000.00		162'000.00		813'212.19
	Nettoertrag	302'000.00		162'000.00		813'212.19	
9990	Abschluss		302'000.00		162'000.00		813'212.19
9001.01	Aufwandüberschuss		302'000.00		162'000.00		813'212.19

Erfolgsrechnung

		Budget 2026		Budget 2025		Rechnung 2024	
		Aufwand	Ertrag	Aufwand	Ertrag	Aufwand	Ertrag
	Erfolgsrechnung	14'228'650.00	14'228'650.00	13'602'050.00	13'602'050.00	13'807'309.97	13'807'309.97
3	Aufwand	14'228'650.00		13'602'050.00		13'807'309.97	
30	Personalaufwand	2'907'950.00		2'865'200.00		2'841'543.95	
300	Behörden und Kommissionen	121'500.00		123'000.00		116'162.50	
3000	Löhne, Tag- und Sitzungsgelder an Behörden und Kom..	121'500.00		123'000.00		116'162.50	
3000.01	Löhne und Sitzungsgelder an Behörden	121'500.00		123'000.00		116'162.50	
0110	Legislative	6'000.00		6'500.00		5'327.50	
0120	Exekutive	113'000.00		114'000.00		109'090.80	
2910	Verwaltung	2'500.00		2'500.00		1'744.20	
301	Löhne des Verwaltungs- und Betriebspersonals	2'330'400.00		2'296'000.00		2'304'700.15	
3010	Löhne des Verwaltungs- und Betriebspersonals	2'330'400.00		2'296'000.00		2'304'700.15	
3010.01	Löhne Verwaltungs- und Betriebspersonal	2'330'400.00		2'296'000.00		2'321'861.60	
0220	Allgemeine Dienste, übrige	894'000.00		885'000.00		887'172.65	
0290	Verwaltungliegenschaften	22'000.00		20'000.00		21'109.80	
1620	Zivilschutz	4'000.00		5'500.00		3'713.50	
2170	Schulliegenschaften	484'000.00		488'000.00		464'036.15	
2180	Tagesbetreuung	179'000.00		178'000.00		188'404.70	
2190	Schulleitung und Schulverwaltung	114'000.00		118'000.00		102'092.95	
2194	Freiwilliger Schulsport	2'000.00		2'000.00		2'000.00	
2195	Schülertransporte	124'000.00		104'000.00		119'551.25	
4330	Schulgesundheitsdienst	4'000.00		4'000.00		3'505.00	
5310	Alters- u.Hinterlassenenversicherung AHV	41'000.00		40'000.00		38'468.30	
5444	Offene Kinder- und Jugendarbeit	4'400.00		4'000.00		3'732.70	
6150	Gemeindestrassen	416'000.00		410'000.00		388'287.70	
7410	Gewässerverbauungen	30'000.00		19'000.00		29'146.65	
7710	Friedhof und Bestattung allgemein					59'350.30	
7792	Hundetoiletten	10'000.00		16'000.00		9'235.35	
8140	Landw.Produktionsverbesserungen Pflanzen	2'000.00		2'500.00		2'054.60	
3010.09	Rückerstattungen (EO, KTG, UVG)					-17'161.45	
0220	Allgemeine Dienste, übrige					-9'192.60	

Erfolgsrechnung

		Budget 2026		Budget 2025		Rechnung 2024	
		Aufwand	Ertrag	Aufwand	Ertrag	Aufwand	Ertrag
2195	Schülertransporte					-3'704.00	
6150	Gemeindestrassen					-4'054.60	
7710	Friedhof und Bestattung allgemein					-210.25	
302	Löhne der Lehrkräfte	2'000.00		2'000.00			
3020	Löhne der Lehrkräfte	2'000.00		2'000.00			
3020.01	Löhne Lehrkräfte	2'000.00		2'000.00			
2120	Primarstufe	1'000.00		1'000.00			
2130	Sekundarstufe I	1'000.00		1'000.00			
305	Arbeitgeberbeiträge	404'600.00		395'500.00		384'757.75	
3050	AG-Beitr.AHV,IV,EO,ALV,Verwaltungskosten	151'200.00		148'700.00		148'551.50	
3050.01	AG-Beiträge AHV, IV, EO, ALV, Verwaltungskosten	151'200.00		148'700.00		148'551.50	
0120	Exekutive	6'200.00		6'000.00		5'379.60	
0220	Allgemeine Dienste, übrige	58'000.00		56'000.00		56'320.80	
0290	Verwaltungsliegenschaften	1'500.00		1'500.00		1'262.90	
1620	Zivilschutz	300.00		400.00		240.40	
2170	Schulliegenschaften	31'000.00		31'000.00		29'450.25	
2180	Tagesbetreuung	11'000.00		11'000.00		12'429.25	
2190	Schulleitung und Schulverwaltung	7'000.00		7'500.00		6'247.65	
2195	Schülertransporte	5'000.00		4'000.00		4'645.80	
4330	Schulgesundheitsdienst	300.00		300.00		226.90	
5310	Alters- u.Hinterlassenenversicherung AHV	3'000.00		3'000.00		2'490.20	
5444	Offene Kinder- und Jugendarbeit	300.00		300.00		240.35	
6150	Gemeindestrassen	25'000.00		25'000.00		23'498.05	
7410	Gewässerverbauungen	2'000.00		1'500.00		1'882.60	
7710	Friedhof und Bestattung allgemein					3'639.35	
7792	Hundetoiletten	600.00		1'200.00		597.40	
3052	AG-Beiträge an Pensionskassen	193'700.00		187'800.00		180'558.15	
3052.01	AG-Beiträge an Pensionskassen	193'700.00		187'800.00		180'558.15	
0120	Exekutive	3'500.00		5'000.00			
0220	Allgemeine Dienste, übrige	86'000.00		82'000.00		82'854.95	
0290	Verwaltungsliegenschaften	2'000.00		2'000.00		1'738.30	
1620	Zivilschutz	400.00		400.00		233.40	

Erfolgsrechnung

		Budget 2026		Budget 2025		Rechnung 2024	
		Aufwand	Ertrag	Aufwand	Ertrag	Aufwand	Ertrag
2170	Schulliegenschaften	39'000.00		37'000.00		35'968.10	
2180	Tagesbetreuung	5'000.00		4'500.00		4'450.15	
2190	Schulleitung und Schulverwaltung	8'500.00		8'500.00		7'491.75	
2195	Schülertransporte	5'000.00		6'000.00		4'631.40	
5310	Alters- u.Hinterlassenenversicherung AHV	5'000.00		4'000.00		4'317.70	
5444	Offene Kinder- und Jugendarbeit	300.00		300.00		285.00	
6'150	Gemeindestrassen	35'000.00		35'000.00		29'370.30	
7410	Gewässerverbauungen	3'000.00		2'000.00		2'840.90	
7710	Friedhof und Bestattung allgemein					5'491.30	
7792	Hundetoiletten	1'000.00		1'100.00		884.90	
3053	AG-Beiträge an Unfallversicherungen	23'250.00		22'450.00		21'268.30	
3053.01	AG-Beiträge an Unfallversicherungen	23'250.00		22'450.00		21'268.30	
0110	Legislative					5.50	
0120	Exekutive	300.00		300.00		227.95	
0220	Allgemeine Dienste, übrige	8'000.00		7'000.00		7'254.35	
0290	Verwaltungsliegenschaften	200.00		200.00		154.00	
1620	Zivilschutz	50.00		50.00		29.30	
2110	Kindergarten					0.10	
2130	Sekundarstufe I					7.80	
2170	Schulliegenschaften	4'000.00		4'000.00		3'603.10	
2180	Tagesbetreuung	1'500.00		1'000.00		1'165.65	
2190	Schulleitung und Schulverwaltung	1'000.00		800.00		762.85	
2194	Freiwilliger Schulsport					4.15	
2195	Schülertransporte	900.00		900.00		830.95	
2910	Verwaltung					0.05	
4330	Schulgesundheitsdienst	50.00		50.00		7.30	
5310	Alters- u.Hinterlassenenversicherung AHV	500.00		400.00		303.60	
5444	Offene Kinder- und Jugendarbeit	50.00		50.00		29.30	
6'150	Gemeindestrassen	6'000.00		7'000.00		5'280.70	
7410	Gewässerverbauungen	500.00		500.00		491.30	
7710	Friedhof und Bestattung allgemein					950.00	
7792	Hundetoiletten	200.00		200.00		156.10	
8140	Landw.Produktionsverbesserungen Pflanzen					4.25	
3054	AG-Beiträge an Familienausgleichskasse	36'450.00		36'150.00		34'379.80	
3054.01	AG-Beiträge an Familienausgleichskasse	36'450.00		36'150.00		34'379.80	
0120	Exekutive	1'500.00		1'500.00		1'246.80	

Erfolgsrechnung

		Budget 2026		Budget 2025		Rechnung 2024	
		Aufwand	Ertrag	Aufwand	Ertrag	Aufwand	Ertrag
0220	Allgemeine Dienste, übrige	14'000.00		13'400.00		12'996.90	
0290	Verwaltungsliegenschaften	300.00		300.00		292.50	
1620	Zivilschutz	100.00		1'000.00		55.90	
2170	Schulliegenschaften	7'000.00		7'000.00		6'823.25	
2180	Tagesbetreuung	3'000.00		2'500.00		2'878.40	
2190	Schulleitung und Schulverwaltung	1'500.00		1'500.00		1'447.40	
2195	Schülertransporte	1'500.00		1'500.00		1'091.30	
4330	Schulgesundheitsdienst	50.00		50.00		52.60	
5310	Alters- u.Hinterlassenenversicherung AHV	700.00		700.00		576.60	
5444	Offene Kinder- und Jugendarbeit	100.00		100.00		55.75	
6150	Gemeindestrassen	6'000.00		6'000.00		5'444.60	
7410	Gewässerverbauungen	500.00		400.00		436.15	
7710	Friedhof und Bestattung allgemein					842.90	
7792	Hundetoiletten	200.00		200.00		138.75	
3055	AG-Beiträge an Krankentaggeldvers.			400.00			
3055.01	AG-Beiträge an Krankentaggeldversicherungen			400.00			
2180	Tagesbetreuung			400.00			
309	Übriger Personalaufwand	49'450.00		48'700.00		35'923.55	
3090	Aus- und Weiterbildung des Personals	33'850.00		31'050.00		14'056.95	
3090.01	Aus- und Weiterbildung des Personals	33'850.00		31'050.00		14'056.95	
0110	Legislative	350.00				180.00	
0120	Exekutive	3'000.00		4'000.00		2'223.00	
0220	Allgemeine Dienste, übrige	5'000.00		5'000.00		2'882.00	
2110	Kindergarten	1'000.00		1'000.00			
2120	Primarstufe	5'500.00		5'500.00		250.00	
2130	Sekundarstufe I	4'500.00		5'250.00		1'174.00	
2170	Schulliegenschaften			1'500.00		2'591.30	
2180	Tagesbetreuung	5'500.00		3'000.00		1'244.90	
2190	Schulleitung und Schulverwaltung	1'500.00		1'000.00		-300.00	
2195	Schülertransporte	3'500.00		2'800.00		2'064.75	
6150	Gemeindestrassen	4'000.00		2'000.00		1'592.00	
7710	Friedhof und Bestattung allgemein					155.00	
3091	Personalwerbung					7'707.10	

Erfolgsrechnung

		Budget 2026		Budget 2025		Rechnung 2024	
		Aufwand	Ertrag	Aufwand	Ertrag	Aufwand	Ertrag
3091.01	Personalwerbung					7'707.10	
0220	Allgemeine Dienste, übrige					1'631.85	
2180	Tagesbetreuung					2'159.40	
2195	Schülertransporte					828.60	
7710	Friedhof und Bestattung allgemein					3'087.25	
3099	Übriger Personalaufwand	15'600.00		17'650.00		14'159.50	
3099.01	Übriger Personalaufwand	15'600.00		17'650.00		14'159.50	
0110	Legislative					95.10	
0120	Exekutive	100.00		1'000.00		716.70	
0220	Allgemeine Dienste, übrige	4'500.00		4'000.00		4'184.00	
2170	Schulliegenschaften	2'000.00		2'550.00		1'727.30	
2180	Tagesbetreuung	2'000.00		2'000.00		1'720.35	
2190	Schulleitung und Schulverwaltung	4'600.00		4'500.00		4'271.00	
2195	Schülertransporte	1'400.00		1'400.00		588.45	
6150	Gemeindestrassen	1'000.00		1'200.00		856.60	
7710	Friedhof und Bestattung allgemein			1'000.00			
31	Sach- und übriger Betriebsaufwand	3'055'600.00		3'006'900.00		3'420'848.12	
310	Material- und Warenaufwand	519'350.00		487'000.00		470'564.40	
3100	Büromaterial	48'950.00		48'050.00		40'600.50	
3100.01	Büromaterial	48'950.00		48'050.00		40'600.50	
0220	Allgemeine Dienste, übrige	6'000.00		6'000.00		5'014.90	
2110	Kindergarten	3'800.00		3'750.00		3'502.40	
2120	Primarstufe	20'500.00		18'650.00		17'177.45	
2130	Sekundarstufe I	18'350.00		19'050.00		14'905.75	
4330	Schulgesundheitsdienst	300.00		300.00			
6150	Gemeindestrassen			100.00			
7710	Friedhof und Bestattung allgemein			200.00			
3101	Betriebs-, Verbrauchsmaterial	113'900.00		112'400.00		106'218.50	
3101.01	Betriebs- und Verbrauchsmaterial	70'900.00		74'400.00		61'696.95	
0220	Allgemeine Dienste, übrige	500.00		1'000.00		148.50	
0290	Verwaltungsliegenschaften	300.00		300.00			
2170	Schulliegenschaften	20'000.00		20'000.00		19'393.00	

Erfolgsrechnung

		Budget 2026		Budget 2025		Rechnung 2024	
		Aufwand	Ertrag	Aufwand	Ertrag	Aufwand	Ertrag
2180	Tagesbetreuung	2'500.00		2'700.00		2'296.55	
2190	Schulleitung und Schulverwaltung					13.80	
2195	Schülertransporte	9'000.00		12'000.00		8'818.85	
4331	Schulzahnpflege	500.00		200.00		304.20	
6150	Gemeindestrassen	30'000.00		30'000.00		25'498.50	
7101	Wasserversorgung [Gemeindebetrieb]	500.00				338.35	
7201	Abwasserentsorgung [Gemeindebetrieb]	100.00		300.00			
7301	Abfall [Gemeindebetrieb]	6'000.00		6'400.00		4'713.05	
7710	Friedhof und Bestattung allgemein					172.15	
7792	Hundetoiletten	1'500.00		1'500.00			
3101.02	Material für Strassenunterhalt	28'000.00		28'000.00		34'396.20	
6150	Gemeindestrassen	28'000.00		28'000.00		34'396.20	
3101.03	Material für Schneeräumung	15'000.00		10'000.00		10'125.35	
6150	Gemeindestrassen	15'000.00		10'000.00		10'125.35	
3102	Drucksachen, Publikationen	20'700.00		18'800.00		22'268.00	
3102.01	Drucksachen, Publikationen	20'700.00		18'800.00		22'268.00	
0110	Legislative	10'500.00		12'000.00		12'870.95	
0220	Allgemeine Dienste, übrige	2'000.00		2'000.00		2'011.20	
1400	Allgemeines Rechtswesen	8'000.00		4'500.00		7'385.85	
6150	Gemeindestrassen	200.00		200.00			
7301	Abfall [Gemeindebetrieb]			100.00			
3103	Fachliteratur, Zeitschriften	6'300.00		5'850.00		5'991.30	
3103.01	Fachliteratur, Zeitschriften	6'300.00		5'850.00		5'991.30	
2192	Schulbibliothek	6'300.00		5'850.00		5'991.30	
3104	Lehrmittel	100'200.00		102'650.00		95'345.40	
3104.01	Lehrmittel	100'200.00		102'650.00		95'345.40	
2110	Kindergarten	8'100.00		7'950.00		8'171.50	
2120	Primarstufe	42'600.00		47'100.00		44'125.00	
2130	Sekundarstufe I	49'500.00		47'600.00		43'048.90	
3105	Lebensmittel	229'300.00		199'250.00		200'140.70	

Erfolgsrechnung

		Budget 2026		Budget 2025		Rechnung 2024	
		Aufwand	Ertrag	Aufwand	Ertrag	Aufwand	Ertrag
3105.01	Lebensmittel	229'300.00		199'250.00		200'140.70	
2130	Sekundarstufe I	16'100.00		16'100.00		8'084.65	
2180	Tagesbetreuung	73'200.00		73'150.00		65'741.90	
7101	Wasserversorgung [Gemeindebetrieb]	140'000.00		110'000.00		126'314.15	
311	Nicht aktivierbare Anlagen	99'400.00		138'650.00		93'024.45	
3110	Büromöbel und Geräte	54'150.00		90'950.00		55'094.85	
3110.01	Anschaffung Mobiliar, Geräte	51'400.00		90'450.00		51'958.70	
0220	Allgemeine Dienste, übrige	3'000.00		14'000.00		7'256.65	
2110	Kindergarten	26'500.00		2'500.00		9'080.65	
2120	Primarstufe	5'600.00		7'350.00		7'607.80	
2130	Sekundarstufe I	6'900.00		28'700.00		1'607.75	
2170	Schulliegenschaften	8'700.00		18'700.00		6'352.25	
2180	Tagesbetreuung	500.00		600.00		1'884.65	
2190	Schulleitung und Schulverwaltung			18'600.00			
2195	Schülertransporte					716.20	
4220	Rettungsdienste	200.00				17'452.75	
3110.02	Anschaffung Sportmobiliar	2'750.00		500.00		3'136.15	
2130	Sekundarstufe I	2'750.00		500.00		3'136.15	
3111	Maschinen, Geräte und Fahrzeuge	9'000.00		2'700.00		6'093.80	
3111.01	Anschaffung Maschinen, Geräte	9'000.00		2'700.00		6'093.80	
6150	Gemeindestrassen	3'000.00		2'700.00		4'481.75	
7101	Wasserversorgung [Gemeindebetrieb]	5'000.00					
7710	Friedhof und Bestattung allgemein					743.00	
7792	Hundetoiletten	1'000.00				869.05	
3112	Kleider, Wäsche, Vorhänge	6'500.00		8'000.00		6'065.90	
3112.01	Anschaffung Dienstkleider	6'500.00		8'000.00		6'065.90	
2170	Schulliegenschaften	2'000.00		2'000.00		2'153.55	
5444	Offene Kinder- und Jugendarbeit			400.00		234.90	
6150	Gemeindestrassen	4'500.00		5'600.00		3'677.45	
3113	Hardware	15'750.00		26'500.00		19'124.25	

Erfolgsrechnung

		Budget 2026		Budget 2025		Rechnung 2024	
		Aufwand	Ertrag	Aufwand	Ertrag	Aufwand	Ertrag
3113.01	Anschaffung Hardware	15'750.00		26'500.00		19'124.25	
0120	Exekutive	1'000.00		10'000.00		2'403.90	
0220	Allgemeine Dienste, übrige	12'000.00		15'000.00		13'502.40	
2180	Tagesbetreuung					48.90	
2190	Schulleitung und Schulverwaltung	2'750.00		1'500.00		1'414.60	
5444	Offene Kinder- und Jugendarbeit					1'754.45	
3118	Immateriellen Anlagen	14'000.00		10'500.00		6'645.65	
3118.01	Anschaffung Immaterielle Anlagen	14'000.00		10'500.00		6'645.65	
0220	Allgemeine Dienste, übrige	11'000.00		9'000.00		4'442.90	
2190	Schulleitung und Schulverwaltung	3'000.00		1'500.00		2'202.75	
312	Ver- und Entsorgung Liegenschaften Verwaltungsverm..	339'800.00		311'900.00		365'365.65	
3120	Ver- und Entsorgung Liegenschaften Verwaltungsverm..	339'800.00		311'900.00		365'365.65	
3120.01	Ver- und Entsorgung	226'300.00		205'900.00		252'846.50	
0290	Verwaltungsliegenschaften	7'800.00		6'700.00		7'696.90	
1500	Feuerwehr	4'000.00		3'000.00		3'291.10	
1620	Zivilschutz	8'800.00		10'000.00		7'261.85	
2170	Schulliegenschaften	100'000.00		85'000.00		98'403.60	
5444	Offene Kinder- und Jugendarbeit	1'000.00		1'000.00		531.10	
6150	Gemeindestrassen	5'000.00		5'000.00		5'113.30	
7101	Wasserversorgung [Gemeindebetrieb]	20'000.00		20'000.00		25'018.25	
7201	Abwasserentsorgung [Gemeindebetrieb]	65'100.00		59'700.00		91'139.90	
7710	Friedhof und Bestattung allgemein	3'000.00		2'500.00		2'668.90	
9630	Liegenschaften des Finanzvermögens	11'600.00		13'000.00		11'721.60	
3120.02	Heizmaterial	98'500.00		96'000.00		98'991.80	
0290	Verwaltungsliegenschaften	4'000.00		5'000.00		3'623.75	
2170	Schulliegenschaften	90'000.00		85'000.00		91'199.20	
5444	Offene Kinder- und Jugendarbeit	3'500.00		3'500.00		3'097.00	
9630	Liegenschaften des Finanzvermögens	1'000.00		2'500.00		1'071.85	
3120.03	Energie öffentlich Beleuchtung	15'000.00		10'000.00		13'527.35	
6150	Gemeindestrassen	15'000.00		10'000.00		13'527.35	
313	Dienstleistungen und Honorare	736'600.00		656'200.00		632'088.59	

Erfolgsrechnung

		Budget 2026		Budget 2025		Rechnung 2024	
		Aufwand	Ertrag	Aufwand	Ertrag	Aufwand	Ertrag
3130	Dienstleistungen Dritter	581'700.00		528'900.00		460'852.44	
3130.01	Dienstleistungen Dritter	301'200.00		263'400.00		200'677.94	
0110	Legislative	21'500.00		18'300.00		19'019.65	
0220	Allgemeine Dienste, übrige	25'000.00		26'000.00		24'181.94	
1400	Allgemeines Rechtswesen	55'700.00		37'900.00		38'509.65	
1620	Zivilschutz	800.00		800.00		455.00	
2170	Schulliegenschaften	800.00		800.00		588.80	
2180	Tagesbetreuung	800.00		1'000.00		741.15	
2190	Schulleitung und Schulverwaltung	22'300.00		29'600.00		20'162.75	
2192	Schulbibliothek	2'500.00		2'500.00		2'500.00	
2195	Schülertransporte	21'500.00		20'200.00		14'488.50	
2197	Schulsozialdienst	54'000.00		48'000.00		48'768.15	
3290	Übrige Kultur	6'000.00					
5444	Offene Kinder- und Jugendarbeit	3'000.00		2'500.00		2'854.00	
6150	Gemeindestrassen	1'500.00		1'500.00		1'314.45	
7101	Wasserversorgung [Gemeindebetrieb]	21'000.00		9'500.00		10'706.40	
7201	Abwasserentsorgung [Gemeindebetrieb]	800.00		800.00		160.00	
7301	Abfall [Gemeindebetrieb]	16'000.00		16'000.00		15'523.15	
7710	Friedhof und Bestattung allgemein	48'000.00		48'000.00		704.35	
3130.02	Kanzlei- und Vormundschaftsgebühren	15'000.00		13'000.00		14'086.40	
1400	Allgemeines Rechtswesen	15'000.00		13'000.00		14'086.40	
3130.03	Gebühren Bauwesen	15'000.00		15'000.00		14'751.95	
1400	Allgemeines Rechtswesen	15'000.00		15'000.00		14'751.95	
3130.04	Deponiegebühren	2'500.00		5'000.00		791.25	
6150	Gemeindestrassen	2'500.00		5'000.00		791.25	
3130.05	Bestattungsgebühren					3'243.00	
7710	Friedhof und Bestattung allgemein					3'243.00	
3130.10	Entsorgungskosten Hauskehricht	160'000.00		163'000.00		151'020.20	
7301	Abfall [Gemeindebetrieb]	160'000.00		163'000.00		151'020.20	
3130.11	Entsorgungskosten Altpapier	20'000.00		18'000.00		16'926.70	
7301	Abfall [Gemeindebetrieb]	20'000.00		18'000.00		16'926.70	
3130.13	Entsorgungskosten Grüngut	65'000.00		50'000.00		57'955.85	

Erfolgsrechnung

		Budget 2026		Budget 2025		Rechnung 2024	
		Aufwand	Ertrag	Aufwand	Ertrag	Aufwand	Ertrag
7301	Abfall [Gemeindebetrieb]	65'000.00		50'000.00		57'955.85	
3130.14	Entsorgungskosten PET, Altglas, Altöl	3'000.00		1'500.00		1'399.15	
7301	Abfall [Gemeindebetrieb]	3'000.00		1'500.00		1'399.15	
3132	Honor.ext.Berater,Gutachter,Fachexp.etc.	83'100.00		60'100.00		95'537.05	
3132.01	Honorare externe Berater	83'100.00		60'100.00		95'537.05	
0110	Legislative	2'000.00		2'000.00		21'476.85	
0220	Allgemeine Dienste, übrige	4'000.00		4'000.00		3'765.00	
2120	Primarstufe	2'600.00		2'600.00		2'598.00	
2170	Schulliegenschaften	3'500.00		5'000.00		864.80	
6150	Gemeindestrassen	5'000.00		6'000.00		2'527.30	
7101	Wasserversorgung [Gemeindebetrieb]	43'000.00		17'000.00		52'082.95	
7201	Abwasserentsorgung [Gemeindebetrieb]	18'000.00		12'000.00			
7301	Abfall [Gemeindebetrieb]			1'500.00		9'891.15	
7410	Gewässerverbauungen			5'000.00			
7900	Raumordnung allgemein	5'000.00		5'000.00			
9630	Liegenschaften des Finanzvermögens					2'331.00	
3134	Sachversicherungsprämien	48'300.00		46'800.00		48'578.55	
3134.01	Sachversicherungen	48'300.00		46'800.00		48'578.55	
0220	Allgemeine Dienste, übrige	5'000.00		4'500.00		4'450.80	
0290	Verwaltungliegenschaften	1'800.00		2'800.00		2'750.50	
1500	Feuerwehr	300.00		300.00		295.50	
1610	Militärische Verteidigung	600.00		500.00		566.55	
1620	Zivilschutz	1'500.00		1'400.00		1'392.65	
2170	Schulliegenschaften	24'000.00		22'000.00		23'738.90	
2190	Schulleitung und Schulverwaltung	2'800.00		2'800.00		2'765.25	
2195	Schülertransporte	3'500.00		3'500.00		3'241.40	
5444	Offene Kinder- und Jugendarbeit	400.00		400.00		348.50	
6150	Gemeindestrassen	4'700.00		4'500.00		4'682.00	
7101	Wasserversorgung [Gemeindebetrieb]	1'100.00		1'000.00		1'031.00	
7201	Abwasserentsorgung [Gemeindebetrieb]	2'000.00		1'700.00		1'935.90	
7710	Friedhof und Bestattung allgemein	600.00		600.00		560.45	
9630	Liegenschaften des Finanzvermögens			800.00		819.15	
3136	Honorare privatärztlicher Tätigkeit	9'500.00		7'000.00		14'363.50	

Erfolgsrechnung

		Budget 2026		Budget 2025		Rechnung 2024	
		Aufwand	Ertrag	Aufwand	Ertrag	Aufwand	Ertrag
3136.01	Honorare privatärztlicher Tätigkeit	9'500.00		7'000.00		14'363.50	
4331	Schulzahnpflege	9'500.00		7'000.00		14'363.50	
3137	Steuern und Abgaben	14'000.00		13'400.00		12'757.05	
3137.01	Steuern und Abgaben	14'000.00		13'400.00		12'757.05	
2170	Schulliegenschaften					72.90	
2195	Schülertransporte	4'000.00		3'400.00		3'529.15	
6150	Gemeindestrassen	10'000.00		10'000.00		9'155.00	
314	Baulicher Unterhalt imf betrieblicher Unterhalt	894'000.00		1'002'400.00		1'416'269.30	
3140	Unterhalt an Grundstücken	11'500.00		14'500.00		2'848.45	
3140.01	Unterhalt an Grundstücken	7'500.00		5'500.00		786.60	
7710	Friedhof und Bestattung allgemein	4'500.00		3'500.00		786.60	
9630	Liegenschaften des Finanzvermögens	3'000.00		2'000.00			
3140.02	Grabunterhalt	4'000.00		9'000.00		2'061.85	
7710	Friedhof und Bestattung allgemein	4'000.00		9'000.00		2'061.85	
3141	Unterhalt Strassen/Verkehrswege	281'500.00		288'000.00		570'705.50	
3141.01	Unterhalt Strassen und Verkehrswege	105'000.00		99'000.00		381'241.05	
6150	Gemeindestrassen	105'000.00		99'000.00		381'241.05	
3141.02	Strassensignalisation	15'000.00		15'000.00		3'231.85	
6150	Gemeindestrassen	15'000.00		15'000.00		3'231.85	
3141.03	Strassenreinigung durch Dritte	95'000.00		90'000.00		90'709.05	
6150	Gemeindestrassen	95'000.00		90'000.00		90'709.05	
3141.04	Winterdienst durch Dritte	20'000.00		20'000.00		31'238.70	
6150	Gemeindestrassen	20'000.00		20'000.00		31'238.70	
3141.05	Unterhalt, Ausbau öffentl. Beleuchtung	16'500.00		17'000.00		32'674.00	
6150	Gemeindestrassen	16'500.00		17'000.00		32'674.00	
3141.06	Unterhalt Strassenmarkierung	30'000.00		47'000.00		31'610.85	
6150	Gemeindestrassen	30'000.00		47'000.00		31'610.85	

Erfolgsrechnung

		Budget 2026		Budget 2025		Rechnung 2024	
		Aufwand	Ertrag	Aufwand	Ertrag	Aufwand	Ertrag
3142	Unterhalt Wasserbau	15'000.00		15'000.00		72'303.55	
3142.01	Unterhalt Wasserbau	15'000.00		15'000.00		72'303.55	
7410	Gewässerverbauungen	15'000.00		15'000.00		72'303.55	
3143	Unterhalt übrige Tiefbauten	403'000.00		457'000.00		538'044.15	
3143.01	Unterhalt Tiefbauten	67'000.00		92'000.00		148'300.10	
1500	Feuerwehr	12'000.00		12'000.00			
7101	Wasserversorgung [Gemeindebetrieb]	25'000.00		50'000.00		42'562.95	
7201	Abwasserentsorgung [Gemeindebetrieb]	30'000.00		30'000.00		105'737.15	
3143.02	Unterhalt durch Brunnenmeister	40'000.00		38'000.00		36'626.90	
7101	Wasserversorgung [Gemeindebetrieb]	40'000.00		38'000.00		36'626.90	
3143.03	Unterhalt übrige Tiefbauten (werterhaltend)	296'000.00		327'000.00		353'117.15	
7101	Wasserversorgung [Gemeindebetrieb]	96'000.00		52'000.00		130'677.65	
7201	Abwasserentsorgung [Gemeindebetrieb]	200'000.00		275'000.00		222'439.50	
3144	Unterhalt Hochbauten, Gebäude	183'000.00		227'900.00		232'367.65	
3144.01	Unterhalt Gebäude	178'000.00		217'900.00		230'338.65	
0290	Verwaltungsliegenschaften	8'000.00		6'000.00		23'340.10	
1500	Feuerwehr	3'000.00		3'000.00		523.45	
1610	Militärische Verteidigung	6'000.00		5'000.00		38'361.50	
1620	Zivilschutz	4'000.00		4'000.00			
2170	Schulliegenschaften	146'200.00		179'300.00		132'114.40	
5444	Offene Kinder- und Jugendarbeit	5'800.00		9'600.00		12'403.00	
6150	Gemeindestrassen	4'000.00		4'000.00		2'950.40	
7301	Abfall [Gemeindebetrieb]					13'598.70	
7710	Friedhof und Bestattung allgemein			4'000.00		6'151.15	
9630	Liegenschaften des Finanzvermögens	1'000.00		3'000.00		895.95	
3144.03	Unterhalt Schulanlage Mühleberg	5'000.00		10'000.00		2'029.00	
2170	Schulliegenschaften	5'000.00		10'000.00		2'029.00	
315	Unterhalt Mobilien u.immater.Anlagen	227'000.00		205'450.00		221'020.90	
3150	Unterhalt Büromöbel und Geräte	27'700.00		28'200.00		12'004.70	

Erfolgsrechnung

		Budget 2026		Budget 2025		Rechnung 2024	
		Aufwand	Ertrag	Aufwand	Ertrag	Aufwand	Ertrag
3150.01	Unterhalt Büromöbel und -geräte	27'700.00		28'200.00		12'004.70	
0220	Allgemeine Dienste, übrige	3'500.00		3'000.00		3'244.85	
2180	Tagesbetreuung	300.00		300.00			
2190	Schulleitung und Schulverwaltung	23'900.00		24'900.00		8'759.85	
3151	Unterh.App.,Masch.,Geräte,Fahrz.,Werkz.	88'000.00		67'500.00		87'998.20	
3151.01	Unterhalt Apparate, Maschinen, Geräte	88'000.00		67'500.00		87'998.20	
0290	Verwaltungsliegenschaften	500.00		500.00			
1620	Zivilschutz	3'000.00		3'000.00		8'347.00	
2170	Schulliegenschaften	16'500.00		6'000.00		9'097.20	
2195	Schülertransporte	20'000.00		20'000.00		21'407.60	
6150	Gemeindestrassen	48'000.00		38'000.00		49'146.40	
3153	Informatik-Unterhalt (Hardware)	3'700.00		5'800.00		150.00	
3153.01	Informatik-Unterhalt (Hardware)	3'700.00		5'800.00		150.00	
2190	Schulleitung und Schulverwaltung	3'700.00		5'800.00		150.00	
3158	Unterhalt immaterielle Anlagen	101'100.00		98'050.00		116'576.35	
3158.01	Unterhalt immaterielle Anlagen (Software)	101'100.00		98'050.00		116'576.35	
0220	Allgemeine Dienste, übrige	74'000.00		72'000.00		83'590.85	
1620	Zivilschutz					2'972.00	
2190	Schulleitung und Schulverwaltung	26'500.00		25'450.00		30'013.50	
5444	Offene Kinder- und Jugendarbeit	600.00		600.00			
3159	Unterhalt übrige mobile Anlagen	6'500.00		5'900.00		4'291.65	
3159.01	Unterhalt übrige mobile Anlagen	6'500.00		5'900.00		4'291.65	
3420	Freizeit	6'500.00		5'900.00		4'291.65	
316	Mieten, Leasing, Pachten, Benützungsgb.	2'800.00		2'900.00		5'979.35	
3160	Miete und Pacht Liegenschaften	800.00		900.00		790.55	
3160.01	Miete und Pacht Liegenschaften	800.00		900.00		790.55	
1500	Feuerwehr	800.00		800.00		790.55	
6290	Öffentlicher Verkehr			100.00			

Erfolgsrechnung

		Budget 2026		Budget 2025		Rechnung 2024	
		Aufwand	Ertrag	Aufwand	Ertrag	Aufwand	Ertrag
3161	Mieten, Benützungskosten Anlagen	2'000.00		2'000.00		5'188.80	
3161.01	Miete, Benützungskosten Anlagen	2'000.00		2'000.00		5'188.80	
6150	Gemeindestrassen	2'000.00		2'000.00		5'188.80	
317	Spesenentschädigungen	128'800.00		116'900.00		97'358.45	
3170	Reisekosten und Spesen	50'150.00		45'800.00		49'279.35	
3170.01	Spesenentschädigungen	50'150.00		45'800.00		49'279.35	
0110	Legislative	2'500.00		1'100.00		3'588.85	
0120	Exekutive	39'000.00		37'000.00		38'538.85	
0220	Allgemeine Dienste, übrige	1'000.00		500.00		792.65	
1620	Zivilschutz					9.70	
2170	Schulliegenschaften	1'000.00		1'000.00		490.00	
2180	Tagesbetreuung	3'400.00		3'450.00		3'244.50	
2195	Schülertransporte	1'750.00		1'750.00		1'649.50	
5310	Alters- u.Hinterlassenerversicherung AHV					37.80	
5444	Offene Kinder- und Jugendarbeit					10.00	
6150	Gemeindestrassen	1'500.00		1'000.00		892.50	
7792	Hundetoiletten					25.00	
3171	Exkursionen, Schulreisen und Lager	78'650.00		71'100.00		48'079.10	
3171.01	Exkursionen Schulreisen und Lager	67'650.00		60'100.00		48'079.10	
2110	Kindergarten	3'000.00		2'950.00		2'598.10	
2120	Primarstufe	21'150.00		23'650.00		11'714.15	
2130	Sekundarstufe I	43'500.00		33'500.00		33'766.85	
3171.05	Projekte Jugendarbeit	11'000.00		11'000.00			
5444	Offene Kinder- und Jugendarbeit	11'000.00		11'000.00			
318	Wertberichtigungen auf Forderungen	54'500.00		44'500.00		60'890.68	
3180	Wertberichtigungen auf Forderungen					1'000.00	
3180.01	Wertberichtigung auf Forderungen					1'000.00	
9690	Finanzvermögen					1'000.00	

Erfolgsrechnung

		Budget 2026		Budget 2025		Rechnung 2024	
		Aufwand	Ertrag	Aufwand	Ertrag	Aufwand	Ertrag
3181	Tatsächliche Forderungsverluste	54'500.00		44'500.00		59'890.68	
3181.01	Tatsächliche Forderungsverluste	2'000.00		2'500.00		1'572.78	
1500	Feuerwehr	2'000.00		2'000.00		1'550.90	
2180	Tagesbetreuung			500.00			
6150	Gemeindestrassen					12.00	
7101	Wasserversorgung [Gemeindebetrieb]					5.72	
7201	Abwasserentsorgung [Gemeindebetrieb]					3.42	
7301	Abfall [Gemeindebetrieb]					0.74	
3181.02	Forderungsverluste periodische Steuern	50'000.00		40'000.00		56'629.40	
9100	Allgemeine Gemeindesteuern	50'000.00		40'000.00		56'629.40	
3181.03	Forderungsverluste Sondersteuern	1'000.00		1'000.00		617.75	
9101	Sondersteuern	1'000.00		1'000.00		617.75	
3181.04	Forderungsverluste Liegenschaftssteuern					288.80	
9102	Liegenschaftssteuern					288.80	
3181.05	Abschreibungen (Verzugszinsen NESKO)	1'500.00		1'000.00		781.95	
9610	Zinsen	1'500.00		1'000.00		781.95	
319	Verschiedener Betriebsaufwand	53'350.00		41'000.00		58'286.35	
3199	Übriger Betriebsaufwand	53'350.00		41'000.00		58'286.35	
3199.01	Übriger Betriebsaufwand	15'850.00		18'000.00		17'446.00	
0120	Exekutive	15'000.00		17'000.00		15'894.80	
0220	Allgemeine Dienste, übrige					40.00	
3290	Übrige Kultur					661.70	
5350	Leistungen an das Alter	850.00		1'000.00		849.50	
3199.03	Bundes-, Jungbürgerfeier, Zuzügerinfo.	22'500.00		23'000.00		27'044.85	
3290	Übrige Kultur	22'500.00		23'000.00		27'044.85	
3199.06	Seniorenausflug	15'000.00				13'795.50	
3290	Übrige Kultur					500.00	
3420	Freizeit	15'000.00				13'295.50	
33	Abschreibungen Verwaltungsvermögen	453'050.00		406'400.00		315'061.75	

Erfolgsrechnung

		Budget 2026		Budget 2025		Rechnung 2024	
		Aufwand	Ertrag	Aufwand	Ertrag	Aufwand	Ertrag
330	Sachanlagen VV	453'050.00		406'400.00		313'192.75	
3300	Planm.Abschreibungen Sachanlagen	453'050.00		406'400.00		313'192.75	
3300.11	Planmässige Abschreibungen Strassen VV	73'000.00		43'000.00		67'976.50	
6150	Gemeindestrassen	73'000.00		43'000.00		67'976.50	
3300.31	Planmässige Abschreibungen Tiefbauten (neu)	76'350.00		62'650.00		76'029.75	
3320	Massenmedien	3'000.00		3'000.00		2'964.00	
7101	Wasserversorgung [Gemeindebetrieb]	24'000.00		27'300.00		28'105.00	
7201	Abwasserentsorgung [Gemeindebetrieb]	49'000.00		32'000.00		44'611.75	
7410	Gewässerverbauungen	350.00		350.00		349.00	
3300.41	Planmässige Abschreibungen Hochbauten VV	99'800.00		98'800.00		26'541.10	
1610	Militärische Verteidigung	3'000.00		2'500.00		2'512.00	
2170	Schulliegenschaften	92'000.00		91'500.00		24'029.10	
6150	Gemeindestrassen	4'800.00		4'800.00			
3300.61	Planmässige Abschreibungen Mobilien VV	185'900.00		201'950.00		134'350.55	
2120	Primarstufe	6'100.00		6'150.00		6'120.00	
2190	Schulleitung und Schulverwaltung	60'000.00		75'000.00		51'344.85	
2195	Schülertransporte	30'000.00		27'000.00		28'101.00	
3290	Übrige Kultur	6'800.00		6'800.00		6'719.00	
6150	Gemeindestrassen	67'000.00		67'000.00		42'065.70	
7101	Wasserversorgung [Gemeindebetrieb]	16'000.00		20'000.00			
3300.93	Planmässige Abschreibungen übrige Sachanlagen	18'000.00				8'294.85	
2170	Schulliegenschaften	18'000.00				8'294.85	
332	Abschreibungen immaterielle Anlagen					1'869.00	
3320	Planm.Abschreibungen immat.Anlagen					1'869.00	
3320.91	Planmässige Abschreibungen SG 1429					1'869.00	
7101	Wasserversorgung [Gemeindebetrieb]					1'869.00	
34	Finanzaufwand	68'800.00		8'500.00		48'119.65	
340	Zinsaufwand	60'800.00		3'500.00		39'509.10	

Erfolgsrechnung

		Budget 2026		Budget 2025		Rechnung 2024	
		Aufwand	Ertrag	Aufwand	Ertrag	Aufwand	Ertrag
3401	Verzins.kurzfr.Finanzverbindlichkeiten	800.00		1'500.00			
3401.01	Verzinsung kurzfristige Finanzverbindlichkeiten	800.00		1'500.00			
9610	Zinsen	800.00		1'500.00			
3409	Übrige Passivzinsen	60'000.00		2'000.00		39'509.10	
3409.01	Übrige Passivzinsen	60'000.00		2'000.00		39'509.10	
7101	Wasserversorgung [Gemeindebetrieb]					19'270.00	
7201	Abwasserentsorgung [Gemeindebetrieb]					17'990.00	
9610	Zinsen	60'000.00		2'000.00		2'249.10	
344	Wertberichtigungen Anlagen FV					2'605.60	
3440	Wertberichtigungen Finanzanlagen FV					2'605.60	
3440.01	Marktwertanpassungen Wertschriften					2'605.60	
9690	Finanzvermögen					2'605.60	
349	Verschiedener Finanzaufwand	8'000.00		5'000.00		6'004.95	
3499	Übriger Finanzaufwand	8'000.00		5'000.00		6'004.95	
3499.01	Vergütungszinse NESKO	8'000.00		5'000.00		6'004.95	
9610	Zinsen	8'000.00		5'000.00		6'004.95	
35	Einlagen in Fonds und Spezialfinanzierungen	670'000.00		675'000.00		754'110.30	
351	Einlagen in Fonds u.Spez.fin.im EK	670'000.00		675'000.00		754'110.30	
3510	Einlagen in Spezialfinanzierungen EK	670'000.00		675'000.00		754'110.30	
3510.01	Einlage in SF EK					38'409.65	
1500	Feuerwehr					38'409.65	
3510.11	Einlagen in SF Werterhalt	670'000.00		675'000.00		662'084.00	
7101	Wasserversorgung [Gemeindebetrieb]	170'000.00		170'000.00		167'866.00	
7201	Abwasserentsorgung [Gemeindebetrieb]	500'000.00		505'000.00		494'218.00	

Erfolgsrechnung

		Budget 2026		Budget 2025		Rechnung 2024	
		Aufwand	Ertrag	Aufwand	Ertrag	Aufwand	Ertrag
3510.51	Einlagen Anschlussgebühren in SF WE					53'616.65	
7101	Wasserversorgung [Gemeindebetrieb]					17'189.95	
7201	Abwasserentsorgung [Gemeindebetrieb]					36'426.70	
36	Transferaufwand	6'991'650.00		6'562'950.00		6'345'635.10	
361	Entschädigungen an Gemeinwesen	3'674'100.00		3'543'300.00		3'349'762.25	
3611	Entschädigungen an Kantone u. Konkordate	3'544'500.00		3'309'500.00		3'140'697.25	
3611.01	Entschädigungen an Kanton	3'544'500.00		3'309'500.00		3'140'697.25	
0220	Allgemeine Dienste, übrige	52'000.00		54'000.00		50'763.35	
2110	Kindergarten	135'000.00		136'000.00		124'358.80	
2120	Primarstufe	680'000.00		561'000.00		702'681.00	
2130	Sekundarstufe I	717'000.00		643'000.00		563'914.45	
5799	Lastenausgleich Sozialhilfe	1'930'000.00		1'885'000.00		1'670'598.95	
7201	Abwasserentsorgung [Gemeindebetrieb]	25'000.00		25'000.00		23'530.20	
7301	Abfall [Gemeindebetrieb]	5'500.00		5'500.00		4'850.50	
3612	Entsch.an Gde. und Gde.verbände	129'600.00		233'800.00		209'065.00	
3612.01	Entschädigungen an Gemeinden und Gemeindeverbän..	81'600.00		61'800.00		69'452.10	
2120	Primarstufe	19'000.00		19'000.00		8'710.50	
2130	Sekundarstufe I	37'600.00		17'800.00		37'135.05	
7301	Abfall [Gemeindebetrieb]	25'000.00		25'000.00		23'606.55	
3612.02	Interne Verrechnung von Dienstleistungen SF	48'000.00		172'000.00		139'612.90	
0220	Allgemeine Dienste, übrige	500.00		1'000.00		245.40	
2170	Schulliegenschaften	6'000.00		8'000.00		5'580.00	
6150	Gemeindestrassen	1'500.00		3'000.00		1'395.00	
7101	Wasserversorgung [Gemeindebetrieb]	16'000.00		36'000.00		14'500.00	
7201	Abwasserentsorgung [Gemeindebetrieb]	16'000.00		36'000.00		15'640.00	
7301	Abfall [Gemeindebetrieb]	8'000.00		7'000.00		8'230.00	
7710	Friedhof und Bestattung allgemein					232.50	
9610	Zinsen			81'000.00		93'790.00	
362	Finanz- und Lastenausgleich	1'115'000.00		800'000.00		872'071.00	
3621	Finanz- und Lastenausgleich an Kanton	553'000.00		557'000.00		557'368.00	

Erfolgsrechnung

		Budget 2026		Budget 2025		Rechnung 2024	
		Aufwand	Ertrag	Aufwand	Ertrag	Aufwand	Ertrag
3621.61	Lastenausgleichsbeiträge an Kanton (Neue Aufgabente..	553'000.00		557'000.00		557'368.00	
9300	Finanz- und Lastenausgleich	553'000.00		557'000.00		557'368.00	
3622	Finanz-u.Lastenausgl.a.Gde.u.Gde.verbände	562'000.00		243'000.00		314'703.00	
3622.71	Disparitätenabbau Gemeinden	697'000.00		591'000.00		650'703.00	
9300	Finanz- und Lastenausgleich	697'000.00		591'000.00		650'703.00	
3622.77	Rückstellungen Disparitätenabbau	-135'000.00		-348'000.00		-336'000.00	
9300	Finanz- und Lastenausgleich	-135'000.00		-348'000.00		-336'000.00	
363	Beiträge an Gemeinwesen und Dritte	2'202'550.00		2'219'650.00		2'123'801.85	
3631	Beiträge an Kantone und Konkordate	1'079'700.00		1'160'100.00		1'053'240.30	
3631.01	Beiträge an Kanton und Konkordate	723'700.00		791'100.00		715'611.20	
1110	Polizei	7'200.00		7'700.00		7'001.20	
5320	Ergänzungsleistungen AHV / IV	701'000.00		768'000.00		693'126.00	
5410	Familienzulagen	15'500.00		15'400.00		15'484.00	
3631.06	Beiträge an Kanton und Konkordate	356'000.00		369'000.00		337'629.10	
6291	Gemeindeanteil Öffentlicher Verkehr	356'000.00		369'000.00		337'629.10	
3632	Beiträge an Gemeinden und Gde.verbände	962'300.00		894'500.00		911'360.50	
3632.01	Beiträge an Gemeinden und Gemeindeverbände	962'300.00		894'500.00		911'360.50	
1500	Feuerwehr	130'000.00		152'500.00		99'843.60	
1620	Zivilschutz	39'500.00		39'800.00		47'075.50	
1627	Regionaler Führungsstab	2'000.00		2'500.00		2'319.90	
3410	Sport	18'000.00		10'400.00		7'835.55	
4210	Ambulante Krankenpflege	5'000.00		5'000.00		4'282.00	
5444	Offene Kinder- und Jugendarbeit	56'000.00		54'000.00		47'557.90	
5450	Leistungen an Familien allgemein	244'000.00		300'000.00		286'594.35	
5796	Regionaler Sozialdienst	114'000.00		101'000.00		173'620.75	
7201	Abwasserentsorgung [Gemeindebetrieb]	273'000.00		212'500.00		225'738.20	
7410	Gewässerverbauungen	64'000.00					
7907	Regionalkonferenzen	16'800.00		16'800.00		16'492.75	
3634	Beiträge an öffentliche Unternehmungen	37'600.00		37'600.00		37'204.00	

Erfolgsrechnung

		Budget 2026		Budget 2025		Rechnung 2024	
		Aufwand	Ertrag	Aufwand	Ertrag	Aufwand	Ertrag
3634.01	Beitrag an öffentliche Unternehmungen	37'600.00		37'600.00		37'204.00	
3290	Übrige Kultur	37'600.00		37'600.00		37'204.00	
3636	Beitr.an priv.Organisat.o.Erwerbszweck	115'150.00		122'350.00		116'254.15	
3636.01	Beiträge an private Organisationen	115'150.00		122'350.00		116'254.15	
0220	Allgemeine Dienste, übrige	4'200.00		3'800.00		3'724.00	
2140	Musikschule	60'000.00		59'000.00		59'110.05	
2190	Schulleitung und Schulverwaltung	2'150.00		2'050.00		2'037.00	
3210	Bibliotheken	24'000.00		27'000.00		27'000.00	
3220	Konzert und Theater	2'000.00		2'000.00		2'000.00	
3290	Übrige Kultur	1'700.00		4'700.00		3'200.00	
3320	Massenmedien	1'200.00		4'200.00		1'200.00	
3420	Freizeit	1'650.00		1'600.00		1'614.80	
4210	Ambulante Krankenpflege	1'200.00		1'200.00		1'755.60	
4320	Krankheitsbekämpfung, übrige	100.00		100.00		100.00	
5444	Offene Kinder- und Jugendarbeit	650.00		500.00		500.15	
6150	Gemeindestrassen	600.00		500.00		470.00	
7101	Wasserversorgung [Gemeindebetrieb]	200.00		200.00		110.00	
7410	Gewässerverbauungen	4'100.00		4'100.00		2'000.00	
7710	Friedhof und Bestattung allgemein					250.00	
8140	Landw.Produktionsverbesserungen Pflanzen	1'500.00		1'500.00		1'328.30	
8406	Regionaler Tourismus	9'900.00		9'900.00		9'854.25	
3637	Beiträge an private Haushalte	7'800.00		5'100.00		5'742.90	
3637.01	Beiträge an private Haushalte	7'800.00		5'100.00		5'742.90	
2130	Sekundarstufe I	5'600.00		2'300.00		4'542.90	
2140	Musikschule	2'200.00		2'800.00		1'200.00	
39	Interne Verrechnungen	81'600.00		77'100.00		81'991.10	
390	Material- und Warenbezüge	2'400.00		2'400.00		1'404.10	
3900	Int.Verrechn.von Material- u.Warenbez.	2'400.00		2'400.00		1'404.10	
3900.01	Interne Verrechnung von Materialbezügen	2'400.00		2'400.00		1'404.10	
2170	Schulliegenschaften	500.00		500.00		40.00	
2180	Tagesbetreuung	500.00		500.00		463.40	
2190	Schulleitung und Schulverwaltung	500.00		500.00		337.05	

Erfolgsrechnung

		Budget 2026		Budget 2025		Rechnung 2024	
		Aufwand	Ertrag	Aufwand	Ertrag	Aufwand	Ertrag
2195	Schülertransporte	500.00		500.00		433.65	
5444	Offene Kinder- und Jugendarbeit	200.00		200.00			
6150	Gemeindestrassen	200.00		200.00		130.00	
391	Dienstleistungen	69'900.00		65'500.00		70'237.00	
3910	Int.Verr.von Dienstleistungen	69'900.00		65'500.00		70'237.00	
3910.01	Interne Verrechnung von Dienstleistungen	69'900.00		65'500.00		70'237.00	
1400	Allgemeines Rechtswesen	60'000.00		62'000.00		60'545.00	
5310	Alters- u.Hinterlassenenversicherung AHV	500.00		500.00		500.00	
7792	Hundetoiletten	6'400.00				6'292.00	
9630	Liegenschaften des Finanzvermögens	3'000.00		3'000.00		2'900.00	
392	Pacht, Mieten, Benützungskosten	4'800.00		4'800.00		4'800.00	
3920	Int.Verr.von Pacht,Mieten,Benützungsk.	4'800.00		4'800.00		4'800.00	
3920.01	Interne Verrechnung von Mieten	4'800.00		4'800.00		4'800.00	
5444	Offene Kinder- und Jugendarbeit	4'800.00		4'800.00		4'800.00	
394	Kalk.Zinsen u.Finanzaufwand	4'500.00		4'400.00		5'550.00	
3940	Int.Verr.von kalk.Zinsen u.Finanzaufw.	4'500.00		4'400.00		5'550.00	
3940.01	Verrechnete Aktivzinsen	4'500.00		4'400.00		5'550.00	
9610	Zinsen	1'500.00		1'400.00		1'450.00	
9630	Liegenschaften des Finanzvermögens	3'000.00		3'000.00		4'100.00	
4	Ertrag		13'693'650.00		13'304'050.00		12'701'565.80
40	Fiskalertrag		9'531'500.00		8'766'500.00		7'916'721.70
400	Direkte Steuern natürliche Personen		6'518'000.00		6'467'000.00		6'457'094.20
4000	Einkommenssteuern natürliche Personen		5'691'000.00		5'707'000.00		5'593'635.60
4000.01	Einkommenssteuern		5'780'000.00		5'800'000.00		5'643'423.60
9100	Allgemeine Gemeindesteuern		5'780'000.00		5'800'000.00		5'643'423.60

Erfolgsrechnung

		Budget 2026		Budget 2025		Rechnung 2024	
		Aufwand	Ertrag	Aufwand	Ertrag	Aufwand	Ertrag
4000.21	Nachsteuern und Bussen Einkommenssteuer		5'000.00		5'000.00		19'702.30
9100	Allgemeine Gemeindesteuern		5'000.00		5'000.00		19'702.30
4000.41	Aktive Steuerauscheidungen Einkommen		90'000.00		85'000.00		92'552.95
9100	Allgemeine Gemeindesteuern		90'000.00		85'000.00		92'552.95
4000.51	Passive Steuerauscheidungen Einkommen		-180'000.00		-180'000.00		-157'851.95
9100	Allgemeine Gemeindesteuern		-180'000.00		-180'000.00		-157'851.95
4000.61	Pauschale Steueranrechnung natürliche Personen		-4'000.00		-3'000.00		-4'221.30
9100	Allgemeine Gemeindesteuern		-4'000.00		-3'000.00		-4'221.30
4000.81	Lotteriegewinnsteuer						30.00
9100	Allgemeine Gemeindesteuern						30.00
4001	Vermögenssteuern natürliche Personen		625'000.00		578'000.00		638'120.85
4001.01	Vermögenssteuern		650'000.00		610'000.00		661'292.30
9100	Allgemeine Gemeindesteuern		650'000.00		610'000.00		661'292.30
4001.41	Aktive Steuerauscheidung Vermögen		25'000.00		18'000.00		23'505.25
9100	Allgemeine Gemeindesteuern		25'000.00		18'000.00		23'505.25
4001.51	Passive Steuerauscheidung Vermögen		-50'000.00		-50'000.00		-46'676.70
9100	Allgemeine Gemeindesteuern		-50'000.00		-50'000.00		-46'676.70
4002	Quellensteuern natürliche Personen		202'000.00		182'000.00		225'337.75
4002.01	Quellensteuern		200'000.00		180'000.00		223'283.60
9100	Allgemeine Gemeindesteuern		200'000.00		180'000.00		223'283.60
4002.11	Quellensteuern Grenzgänger		2'000.00		2'000.00		2'054.15
9100	Allgemeine Gemeindesteuern		2'000.00		2'000.00		2'054.15
401	Direkte Steuern juristische Personen		1'511'000.00		791'000.00		172'685.05
4010	Gewinnsteuern juristische Personen		1'510'000.00		790'000.00		172'183.00
4010.01	Gewinnsteuern		890'000.00		800'000.00		1'145'798.40
9100	Allgemeine Gemeindesteuern		890'000.00		800'000.00		1'145'798.40

Erfolgsrechnung

		Budget 2026		Budget 2025		Rechnung 2024	
		Aufwand	Ertrag	Aufwand	Ertrag	Aufwand	Ertrag
4010.41	Aktive Steuerauscheidungen Gewinnsteuern		1'000'000.00		70'000.00		94'371.55
9100	Allgemeine Gemeindesteuern		1'000'000.00		70'000.00		94'371.55
4010.51	Passive Steuerauscheidungen Gewinnsteuern		-470'000.00		-180'000.00		-979'986.95
9100	Allgemeine Gemeindesteuern		-470'000.00		-180'000.00		-979'986.95
4010.71	Rückstellungen für Steuerteilungen JP		90'000.00		100'000.00		-88'000.00
9100	Allgemeine Gemeindesteuern		90'000.00		100'000.00		-88'000.00
4011	Kapitalsteuern juristische Personen		1'000.00		1'000.00		502.05
4011.01	Kapitalsteuern		1'000.00		1'000.00		421.95
9100	Allgemeine Gemeindesteuern		1'000.00		1'000.00		421.95
4011.41	Aktive Steuerauscheidungen Kapitalsteuern						87.80
9100	Allgemeine Gemeindesteuern						87.80
4011.51	Passive Steuerauscheidungen Kapitalsteuern						-7.70
9100	Allgemeine Gemeindesteuern						-7.70
402	Übrige direkte Steuern		1'485'000.00		1'490'000.00		1'269'772.45
4021	Grundsteuern		1'070'000.00		1'080'000.00		1'068'964.50
4021.01	Liegenschaftssteuern		1'070'000.00		1'080'000.00		1'068'964.50
9102	Liegenschaftssteuern		1'070'000.00		1'080'000.00		1'068'964.50
4022	Vermögensgewinnsteuern		400'000.00		400'000.00		132'697.05
4022.01	Grundstückgewinnsteuern		200'000.00		200'000.00		-15'927.95
9101	Sondersteuern		200'000.00		200'000.00		-15'927.95
4022.11	Sonderveranlagungen		200'000.00		200'000.00		148'625.00
9101	Sondersteuern		200'000.00		200'000.00		148'625.00
4024	Erbschafts- und Schenkungssteuern		10'000.00		5'000.00		60'145.55
4024.01	Erbschafts- und Schenkungssteuer		10'000.00		5'000.00		60'145.55
9500	Ertragsanteile, übrige		10'000.00		5'000.00		60'145.55

Erfolgsrechnung

		Budget 2026		Budget 2025		Rechnung 2024	
		Aufwand	Ertrag	Aufwand	Ertrag	Aufwand	Ertrag
4029	Eingang abgeschriebene Steuern		5'000.00		5'000.00		7'965.35
4029.01	Eingang abgeschriebene Steuern		5'000.00		5'000.00		7'965.35
9100	Allgemeine Gemeindesteuern		5'000.00		5'000.00		7'408.45
9101	Sondersteuern						533.40
9102	Liegenschaftssteuern						23.50
403	Besitz- und Aufwandsteuern		17'500.00		18'500.00		17'170.00
4033	Hundesteuer		17'500.00		18'500.00		17'170.00
4033.01	Hundetaxe		17'500.00		18'500.00		17'170.00
7792	Hundetoiletten		17'500.00		18'500.00		17'170.00
41	Regalien und Konzessionen		300.00		300.00		347.70
412	Konzessionen		300.00		300.00		347.70
4120	Konzessionen		300.00		300.00		347.70
4120.01	Konzessionen		300.00		300.00		347.70
1400	Allgemeines Rechtswesen		300.00		300.00		347.70
42	Entgelte		1'903'950.00		1'876'150.00		1'951'142.35
420	Ersatzabgaben		125'000.00		125'000.00		126'774.75
4200	Ersatzabgaben		125'000.00		125'000.00		126'774.75
4200.01	Feuerwehrrpflicht-Ersatzabgaben		125'000.00		125'000.00		126'774.75
1500	Feuerwehr		125'000.00		125'000.00		126'774.75
421	Gebühren für Amtshandlungen		62'000.00		57'000.00		66'016.05
4210	Gebühren für Amtshandlungen		62'000.00		57'000.00		66'016.05
4210.02	Gebühren für Amtshandlungen (Kanzlei)		27'000.00		27'000.00		29'610.80
0220	Allgemeine Dienste, übrige						125.00
1400	Allgemeines Rechtswesen		27'000.00		27'000.00		29'485.80

Erfolgsrechnung

		Budget 2026		Budget 2025		Rechnung 2024	
		Aufwand	Ertrag	Aufwand	Ertrag	Aufwand	Ertrag
4210.03	Gebühren für Amtshandlungen (Bau)		35'000.00		30'000.00		36'405.25
1400	Allgemeines Rechtswesen		35'000.00		30'000.00		36'405.25
424	Benützungsgebühren u.Dienstleistungen		1'370'700.00		1'341'700.00		1'401'316.10
4240	Benützungsgebühren und Dienstleistungen		1'370'700.00		1'341'700.00		1'401'316.10
4240.01	Benützungsgebühren und Dienstleistungen		1'278'200.00		1'247'700.00		1'255'248.15
0220	Allgemeine Dienste, übrige						26.00
2180	Tagesbetreuung		121'200.00		111'000.00		117'094.00
2195	Schülertransporte		7'000.00		6'700.00		6'966.00
6150	Gemeindestrassen						250.00
7101	Wasserversorgung [Gemeindebetrieb]		370'000.00		380'000.00		360'311.95
7201	Abwasserentsorgung [Gemeindebetrieb]		780'000.00		750'000.00		765'650.20
7710	Friedhof und Bestattung allgemein						4'950.00
4240.02	Grundgebühren		92'500.00		94'000.00		92'451.30
7301	Abfall [Gemeindebetrieb]		92'500.00		94'000.00		92'451.30
4240.51	Anschlussgebühren						53'616.65
7101	Wasserversorgung [Gemeindebetrieb]						17'189.95
7201	Abwasserentsorgung [Gemeindebetrieb]						36'426.70
425	Erlös aus Verkäufen		169'200.00		185'700.00		161'661.00
4250	Verkäufe		169'200.00		185'700.00		161'661.00
4250.01	Verkäufe		169'200.00		185'700.00		161'661.00
0220	Allgemeine Dienste, übrige		200.00		200.00		
1400	Allgemeines Rechtswesen				1'500.00		
3290	Übrige Kultur		4'000.00		4'000.00		4'500.00
6150	Gemeindestrassen						3'000.00
7301	Abfall [Gemeindebetrieb]		165'000.00		180'000.00		154'111.00
7710	Friedhof und Bestattung allgemein						50.00
426	Rückererstattungen		177'050.00		166'750.00		195'374.45
4260	Rückerstattungen und Kostenbeteiligungen Dritter		177'050.00		166'750.00		195'374.45

Erfolgsrechnung

		Budget 2026		Budget 2025		Rechnung 2024	
		Aufwand	Ertrag	Aufwand	Ertrag	Aufwand	Ertrag
4260.01	Rückerstattungen und Kostenbeteiligungen Dritter		177'050.00		166'750.00		195'374.45
0110	Legislative		750.00		250.00		240.00
0220	Allgemeine Dienste, übrige		500.00		1'000.00		5'838.10
1610	Militärische Verteidigung		15'000.00				20'000.00
2170	Schulliegenschaften						185.45
2190	Schulleitung und Schulverwaltung		2'000.00		1'500.00		1'907.45
2195	Schülertransporte						685.00
5310	Alters- u.Hinterlassenenversicherung AHV		7'000.00		7'000.00		7'137.60
6150	Gemeindestrassen						7'434.50
7101	Wasserversorgung [Gemeindebetrieb]		11'800.00		11'000.00		11'242.40
7301	Abfall [Gemeindebetrieb]		2'000.00		3'000.00		2'699.45
8710	Elektrizität allgemein		138'000.00		143'000.00		138'004.50
43	Verschiedene Erträge				300'000.00		300'000.00
430	Verschiedene betriebliche Erträge				300'000.00		300'000.00
4309	Übriger betrieblicher Ertrag				300'000.00		300'000.00
4309.01	übriger betrieblicher Ertrag				300'000.00		300'000.00
7900	Raumordnung allgemein				300'000.00		300'000.00
44	Finanzertrag		445'500.00		334'500.00		545'617.05
440	Zinsertrag		104'000.00		31'000.00		231'432.65
4401	Zinsen Forderungen und Kontokorrente		25'000.00		15'000.00		39'043.85
4401.01	Zinsen Forderungen und Kontokorrente						24.50
9610	Zinsen						24.50
4401.02	Verzugszinsen NESKO		25'000.00		15'000.00		39'019.35
9610	Zinsen		25'000.00		15'000.00		39'019.35
4402	Zinsen kurzfristige Finanzanlagen		5'000.00				20'184.80
4402.01	Zinsen kurzfristige Finanzanlagen		5'000.00				20'184.80
9610	Zinsen		5'000.00				20'184.80
4407	Zinsen langfristige Finanzanlagen		16'000.00		16'000.00		134'944.00

Erfolgsrechnung

		Budget 2026		Budget 2025		Rechnung 2024	
		Aufwand	Ertrag	Aufwand	Ertrag	Aufwand	Ertrag
4407.01	Zinsen langfristige Finanzanlagen		16'000.00		16'000.00		134'944.00
9610	Zinsen		16'000.00		16'000.00		134'944.00
4409	Übrige Zinsen von Finanzvermögen		58'000.00				37'260.00
4409.01	Übrige Passivzinsen		58'000.00				37'260.00
7101	Wasserversorgung [Gemeindebetrieb]		10'000.00				
7201	Abwasserentsorgung [Gemeindebetrieb]		45'000.00				
7301	Abfall [Gemeindebetrieb]		3'000.00				
9610	Zinsen						37'260.00
443	Liegenschaftenertrag FV		7'000.00		26'000.00		17'898.40
4430	Pacht- und Mietzinse Liegenschaften FV		7'000.00		26'000.00		17'898.40
4430.01	Mietzinse Liegenschaften Finanzvermögen		7'000.00		23'000.00		16'698.40
9630	Liegenschaften des Finanzvermögens		7'000.00		23'000.00		16'698.40
4430.02	Nebenkosten Liegenschaften FV				3'000.00		1'200.00
9630	Liegenschaften des Finanzvermögens				3'000.00		1'200.00
444	Wertberichtigungen Anlagen FV						12'035.20
4440	Marktwertanpassungen Wertschriften						12'035.20
4440.01	Marktwertanpassungen Wertschriften						12'035.20
9690	Finanzvermögen						12'035.20
445	Finanzertrag a.Darlehen u.Beteil.VV		50'000.00		50'000.00		50'000.00
4451	Erträge aus Beteiligungen VV		50'000.00		50'000.00		50'000.00
4451.01	Erträge aus Beteiligungen VV		50'000.00		50'000.00		50'000.00
9610	Zinsen		50'000.00		50'000.00		50'000.00
447	Liegenschaftenertrag VV		284'500.00		227'500.00		234'250.80
4470	Pacht- und Mietzinse Liegenschaften VV		256'500.00		200'500.00		205'099.90

Erfolgsrechnung

		Budget 2026		Budget 2025		Rechnung 2024	
		Aufwand	Ertrag	Aufwand	Ertrag	Aufwand	Ertrag
4470.01	Mietzinse Liegenschaften VV		169'500.00		119'500.00		120'880.20
1500	Feuerwehr		16'500.00		16'500.00		16'480.00
2170	Schulliegenschaften		153'000.00		103'000.00		104'400.20
4470.02	Nebenkosten Liegenschaften VV		87'000.00		81'000.00		84'219.70
2170	Schulliegenschaften		87'000.00		80'000.00		82'731.95
9630	Liegenschaften des Finanzvermögens				1'000.00		1'487.75
4472	Vergüt.für Benützungen Liegenschaften VV		28'000.00		27'000.00		29'150.90
4472.01	Vergütung für Benützungen Liegenschaften VV		28'000.00		27'000.00		29'150.90
2170	Schulliegenschaften		28'000.00		27'000.00		29'150.90
45	Entnahmen Fonds u.Spezialfinanzierungen		394'100.00		418'700.00		427'702.90
451	Entnahmen aus Fonds u.Spez.fin.EK		394'100.00		418'700.00		427'702.90
4510	Entnahmen aus Spezialfinanzierungen d.EK		394'100.00		418'700.00		427'702.90
4510.01	Entnahme aus Spezialfinanzierungen		9'100.00		30'700.00		
1500	Feuerwehr		9'100.00		30'700.00		
4510.11	Entnahmen aus SF Werterhalt		385'000.00		388'000.00		427'702.90
7101	Wasserversorgung [Gemeindebetrieb]		136'000.00		81'000.00		160'651.65
7201	Abwasserentsorgung [Gemeindebetrieb]		249'000.00		307'000.00		267'051.25
46	Transferertrag		1'336'700.00		1'438'300.00		1'385'495.95
460	Ertragsanteile		100'000.00		100'000.00		103'002.30
4600	Anteil an Bundeserträgen		100'000.00		100'000.00		103'002.30
4600.01	Ertragsanteile Direkte Bundessteuer		100'000.00		100'000.00		103'002.30
9500	Ertragsanteile, übrige		100'000.00		100'000.00		103'002.30
461	Entschädigungen von Gemeinwesen		825'500.00		915'500.00		866'852.80
4611	Entsch. von Kantonen u. Konkordaten		251'500.00		298'500.00		291'806.65
4611.01	Entschädigung von Kanton		251'500.00		298'500.00		291'806.65

Erfolgsrechnung

		Budget 2026		Budget 2025		Rechnung 2024	
		Aufwand	Ertrag	Aufwand	Ertrag	Aufwand	Ertrag
0220	Allgemeine Dienste, übrige		3'500.00		3'500.00		4'424.00
2110	Kindergarten						3'200.00
2120	Primarstufe						3'200.00
2195	Schülertransporte		58'000.00		55'000.00		59'528.00
5799	Lastenausgleich Sozialhilfe		190'000.00		240'000.00		221'454.65
4612	Entsch.v.Gemeinden u.Gde.verbänden		574'000.00		617'000.00		575'046.15
4612.01	Entschädigung von Gemeinden und Gemeindeverbänd..		478'000.00		445'000.00		435'433.25
2130	Sekundarstufe I		478'000.00		445'000.00		435'433.25
4612.02	Interne Verrechnung von Dienstleistungen SF		96'000.00		172'000.00		139'612.90
0220	Allgemeine Dienste, übrige		40'000.00		40'000.00		38'370.00
7101	Wasserversorgung [Gemeindebetrieb]				26'000.00		28'370.00
7201	Abwasserentsorgung [Gemeindebetrieb]				52'000.00		62'600.00
7301	Abfall [Gemeindebetrieb]		8'000.00		15'000.00		10'272.90
9610	Zinsen		48'000.00		39'000.00		
462	Finanz- und Lastenausgleich		371'000.00		374'000.00		374'246.00
4621	Finanz- u.Lastenausgl. v.Kantonen u.Konkordaten		371'000.00		374'000.00		374'246.00
4621.61	Geografischer- Topografischer Zuschuss		340'000.00		342'000.00		340'322.00
9300	Finanz- und Lastenausgleich		340'000.00		342'000.00		340'322.00
4621.62	Zuschuss Finanzausgleich soziodemografische Lasten		31'000.00		32'000.00		33'924.00
9300	Finanz- und Lastenausgleich		31'000.00		32'000.00		33'924.00
463	Beiträge von Gemeinwesen und Dritten		38'700.00		47'300.00		39'765.90
4631	Beiträge von Kantonen u. Konkordaten		26'200.00		37'300.00		27'733.35
4631.01	Beiträge Kanton		26'200.00		37'300.00		27'733.35
1620	Zivilschutz		6'200.00		6'200.00		6'350.00
2180	Tagesbetreuung		20'000.00		24'600.00		15'819.00
6150	Gemeindestrassen				3'000.00		3'476.85
7410	Gewässerverbauungen				3'500.00		2'087.50
4632	Beiträge von Gemeinden u.Gde.verbänden		12'500.00		10'000.00		12'032.55

Erfolgsrechnung

		Budget 2026		Budget 2025		Rechnung 2024	
		Aufwand	Ertrag	Aufwand	Ertrag	Aufwand	Ertrag
4632.01	Beiträge von Gemeinden und Gemeindeverbänden		12'500.00		10'000.00		12'032.55
2197	Schulsozialdienst						4'119.25
5444	Offene Kinder- und Jugendarbeit		12'500.00		10'000.00		7'913.30
469	Übriger Transferertrag		1'500.00		1'500.00		1'628.95
4699	Rückverteilungen		1'500.00		1'500.00		1'628.95
4699.01	CO2-Abgabe		1'500.00		1'500.00		1'628.95
9710	Rückverteilung aus CO2-Abgabe		1'500.00		1'500.00		1'628.95
48	Ausserordentlicher Ertrag				92'500.00		92'547.05
489	Entnahmen aus dem Eigenkapital				92'500.00		92'547.05
4896	Entnahmen aus Neubewertungsreserven				92'500.00		92'547.05
4896.01	Auflösung Neubewertungsreserven				92'500.00		92'547.05
9950	Neutrale Aufwendungen und Erträge				92'500.00		92'547.05
49	Interne Verrechnungen		81'600.00		77'100.00		81'991.10
490	Material- und Warenbezüge		2'400.00		2'400.00		1'404.10
4900	Int. Verr. von Material- u. Warenbezügen		2'400.00		2'400.00		1'404.10
4900.01	Interne Verrechnung von Materialbezügen		2'400.00		2'400.00		1'404.10
0220	Allgemeine Dienste, übrige		2'400.00		2'400.00		1'404.10
491	Dienstleistungen		69'900.00		65'500.00		70'237.00
4910	Int.Verr.von Dienstleistungen		69'900.00		65'500.00		70'237.00
4910.01	Interne Verrechnung von Dienstleistungen		69'900.00		65'500.00		70'237.00
0220	Allgemeine Dienste, übrige		69'900.00		65'500.00		70'237.00
492	Pacht, Mieten, Benützungskosten		4'800.00		4'800.00		4'800.00
4920	Int.Verr.von Pacht, Mieten,Benützungsk.		4'800.00		4'800.00		4'800.00

Erfolgsrechnung

		Budget 2026		Budget 2025		Rechnung 2024	
		Aufwand	Ertrag	Aufwand	Ertrag	Aufwand	Ertrag
4920.01	Interne Verrechnung von Mieten		4'800.00		4'800.00		4'800.00
2170	Schulliegenschaften		4'800.00		4'800.00		4'800.00
494	Kalk. Zinsen und Finanzaufwand		4'500.00		4'400.00		5'550.00
4940	Int. Verr. v. kalk. Zinsen und Finanzaufwand		4'500.00		4'400.00		5'550.00
4940.01	Verrechnete Passivzinsen		4'500.00		4'400.00		5'550.00
1500	Feuerwehr		1'500.00		1'400.00		1'450.00
9610	Zinsen		3'000.00		3'000.00		4'100.00
9	Abschlusskonten		535'000.00		298'000.00		1'105'744.17
90	Abschluss Erfolgsrechnung		535'000.00		298'000.00		1'105'744.17
900	Abschluss Erfolgsrechnung		535'000.00		298'000.00		1'105'744.17
9001	Aufwandüberschuss		302'000.00		162'000.00		813'212.19
9001.01	Aufwandüberschuss		302'000.00		162'000.00		813'212.19
9990	Abschluss		302'000.00		162'000.00		813'212.19
9011	Abschluss SF und Fonds im EK, Aufwandüberschuss		233'000.00		136'000.00		292'531.98
9011.01	Aufwandüberschuss SF		233'000.00		136'000.00		292'531.98
7101	Wasserversorgung [Gemeindebetrieb]		90'000.00		53'000.00		96'508.32
7201	Abwasserentsorgung [Gemeindebetrieb]		105'000.00		81'000.00		147'842.57
7301	Abfall [Gemeindebetrieb]		38'000.00		2'000.00		48'181.09

Investitionsrechnung

		Budget 2026		Budget 2025		Rechnung 2024	
		Ausgaben		Ausgaben	Einnahmen	Ausgaben	
	INVESTITIONSRECHNUNG	1'430'000.00	1'430'000.00	2'160'000.00	2'160'000.00	3'023'950.45	3'023'950.45
0	Allgemeine Verwaltung Nettoausgaben			75'000.00	75'000.00		
02	Allgemeine Dienste Nettoausgaben			75'000.00	75'000.00		
022	Allgemeine Dienste			75'000.00			
0220 5020.01	Allgemeine Dienste Ersatz Server			75'000.00 75'000.00			
1	Öffentliche Ordnung und Sicherheit, Verteidigung Nettoausgaben Nettoeinnahmen				430'000.00	562'287.85	562'287.85
				430'000.00			
16	Verteidigung Nettoausgaben Nettoeinnahmen				430'000.00	562'287.85	562'287.85
				430'000.00			
161	Militärische Verteidigung				430'000.00	562'287.85	
1610 5000.01 6300.01	Militärische Verteidigung Altlastenrechtliche Sanierung Schiessanlage Altlastenrechtl. San. Schiessanl. Beiträge				430'000.00	562'287.85 562'287.85	
					430'000.00		
2	Bildung Nettoausgaben	250'000.00	250'000.00	140'000.00	140'000.00	1'895'141.30	4'823.90 1'890'317.40
21	Obligatorische Schule Nettoausgaben	250'000.00	250'000.00	140'000.00	140'000.00	1'895'141.30	4'823.90 1'890'317.40
217	Schulliegenschaften	165'000.00		140'000.00		1'556'107.45	4'823.90
2170 5040.02 5040.05 5090.01	Schulliegenschaften Sanierung altes Schulhaus Mühleberg SSZ: Sanierung Hartplatz Umgebungsgestaltung SSZ	165'000.00 165'000.00		140'000.00 140'000.00		1'556'107.45 1'348'740.60 207'366.85	4'823.90

Investitionsrechnung

		Budget 2026	Budget 2025	Rechnung 2024
		Ausgaben	Ausgaben Einnahmen	Ausgaben
6350.01	Förderbeitrag Beleuchtungssanierung			4'823.90
219	Obligatorische Schule	85'000.00		339'033.85
2190	Schulleitung und Schulverwaltung			256'725.85
5200.02	Ersatz ICT Schule 2024			256'725.85
2195	Schülertransporte	85'000.00		82'308.00
5060.04	Schulbus 2024			82'308.00
5060.05	Schulbus 2026	85'000.00		
6	Verkehr und Nachrichtenübermittlung	530'000.00		454'188.70
	Nettoausgaben		530'000.00 440'000.00	454'188.70
61	Strassenverkehr	530'000.00		454'188.70
	Nettoausgaben		530'000.00 440'000.00	454'188.70
615	Gemeindestrassen	530'000.00		454'188.70
6150	Gemeindestrassen	530'000.00		454'188.70
5010.01	Schulwegsicherheit Buchstrasse			37'000.25
5010.39	Belagsanierung Postgasse/Austrasse			58'269.80
5010.41	Sanierung Alte Bernstrasse	30'000.00		
5010.42	Ersatz Belag Mühleweg	200'000.00	200'000.00	
5010.43	Sanierung Naturstrasse Spilboden			74'993.80
5010.44	San. Deckbelag Buchstr. Allenlüften			138'452.15
5010.45	Belag Wolfenacher-/Bachacherweg	300'000.00		
5060.04	Ersatz Wegmeisterfahrzeug Nissan			145'472.70
5060.05	Ersatz Wegmeisterfahrzeug (nur IP)		240'000.00	
7	Umweltschutz und Raumordnung	650'000.00		107'508.70
	Nettoausgaben		650'000.00 1'075'000.00	107'508.70
71	Wasserversorgung	300'000.00		61'789.75
	Nettoausgaben		300'000.00 180'000.00	61'789.75
710	Wasserversorgung	300'000.00		61'789.75
7101	Wasserversorgung (Gemeindebetrieb)	300'000.00		61'789.75
5031.25	TWV: Ersatz Leitung Gümmenen			22'399.00

Investitionsrechnung

		Budget 2026	Budget 2025	Rechnung 2024
		Ausgaben	Ausgaben Einnahmen	Ausgaben
5031.28	TWV: ZPP Heggidorn		180'000.00	
5031.31	TWV: Leitung Bachacher-/Wolfenacherweg	300'000.00		
5060.02	TWV: Steuerung			39'390.75
72	Abwasserentsorgung	320'000.00	865'000.00	33'286.85
	Nettoausgaben		320'000.00	865'000.00
720	Abwasserentsorgung	320'000.00	865'000.00	33'286.85
7201	Abwasserentsorgung (Gemeindebetrieb)	320'000.00	865'000.00	33'286.85
5032.02	ARA: Hochwasserentlastung Mühleberg	100'000.00		
5032.04	ARA: Sanierung Pumpwerk Gümnenen			12'868.90
5032.31	ARA: ZPP Heggidorn		610'000.00	
5032.32	ARA: Ersatz Mischwasserleitung Schützenweg		200'000.00	
5032.33	ARA: Vergr. Mischwasserleitung Brünnenrain	120'000.00	55'000.00	
5032.34	Sanierung Regenbecken Buttenried			20'417.95
5032.35	Sanierung PW Stegrain	100'000.00		
79	Raumordnung	30'000.00	30'000.00	12'432.10
	Nettoausgaben		30'000.00	30'000.00
790	Raumordnung	30'000.00	30'000.00	12'432.10
7900	Raumordnung allgemein	30'000.00	30'000.00	12'432.10
5290.01	Ausscheidung Gewässerräume			12'432.10
5290.02	Teilrevision Ortsplanung	30'000.00	30'000.00	
9	Finanzen und Steuern		1'430'000.00	4'823.90
	Nettoeinnahmen	1'430'000.00	1'300'000.00	3'014'302.65
99	Nicht aufgeteilte Posten		1'430'000.00	4'823.90
	Nettoeinnahmen	1'430'000.00	1'300'000.00	3'014'302.65
999	Abschluss		1'430'000.00	4'823.90
9990	Abschluss		1'430'000.00	4'823.90
5900.01	Passivierte Einnahmen		430'000.00	4'823.90
6900.01	Aktivierete Ausgaben		1'430'000.00	