



**Einwohnergemeinde
Mühleberg**

Budget 2024

Inhalt

0 Auf einen Blick	4
1 Rechnungslegungsgrundsätze Harmonisiertes Rechnungslegungsmodell 2 (HRM2)	5
1.1 Allgemeines.....	5
1.2 Abschreibungen.....	5
1.2.1 Verwaltungsvermögen	5
1.3 Investitionsrechnung / Aktivierungsgrenze	5
2 Erläuterungen	6
2.1 Allgemeines.....	6
2.2 Erfolgsrechnung	6
2.2.1 Erläuterung zur Entwicklung Personalaufwand.....	6
2.2.2 Erläuterung zur Entwicklung Sachaufwand	6
2.2.3 Erläuterung zur Entwicklung Transferaufwand.....	6
2.2.4 Erläuterung zur Entwicklung Fiskalertrag.....	6
2.3 Erfolgsrechnung nach Funktionen	7
2.3.1 Allgemeine Verwaltung	7
2.3.2 Öffentliche Ordnung und Sicherheit	7
2.3.3 Bildung	7
2.3.4 Kultur, Sport und Freizeit	7
2.3.5 Gesundheit.....	7
2.3.6 Soziale Sicherheit	8
2.3.7 Verkehr und Nachrichtenübermittlung.....	8
2.3.8 Umweltschutz und Raumordnung	8
2.3.9 Volkswirtschaft	8
2.3.10 Finanzen und Steuern	8
2.4 Investitionen	9

3 Ergebnis	10
3.1 Allgemeine Übersicht	10
3.2 Übersicht Gesamtergebnis Gemeinde	11
3.2.1 Erfolgsrechnung	11
3.2.2 Investitionsrechnung	11
3.2.3 Finanzierungsergebnis	12
3.3 Ergebnis Allgemeiner Haushalt	13
3.4 Ergebnis Spezialfinanzierung Wasser	14
3.5 Ergebnis Spezialfinanzierung Abwasser	15
3.6 Ergebnis Spezialfinanzierung Abfall	16
4 Erfolgsrechnung	17
4.1 Zusammenzug Gliederung nach Sachgruppen Erfolgsrechnung	17
4.2 Zusammenzug Erfolgsrechnung nach funktionaler Gliederung	18
5 Investitionsrechnung	19
5.1 Zusammenzug Investitionsrechnung nach funktionaler Gliederung	19
6 Antrag des Gemeinderates	20
7 Genehmigung Budget	22
8 Erfolgsrechnung nach Funktionen	23
9 Erfolgsrechnung nach Sachgruppen	48
10 Investitionsrechnung	81

Vorbericht Budget 2024

0 Auf einen Blick

Das Budget 2024 der Einwohnergemeinde Mühleberg weist insgesamt einen Verlust von 369'000 Franken aus. Das Defizit stammt grösstenteils aus den gebührenfinanzierten Bereichen Wasserversorgung und Abwasserentsorgung. Im steuerfinanzierten Teil der Gemeinderechnung resultiert voraussichtlich ein Aufwandüberschuss von 60'000 Franken. Das Budget basiert auf einer unveränderten Steueranlage von 1,4 Einheiten sowie auf ebenfalls unveränderten Gebührenansätzen.

Der Gesamtaufwand der Erfolgsrechnung steigt im Vergleich zum Vorjahresbudget um 2,6 Prozent auf 13,84 Millionen Franken. Der Zuwachs ist hauptsächlich auf eine Änderung bei der Verbuchung des Unterhalts der Wasser- und Abwasseranlagen zurückzuführen. Ein grösserer Teil der Unterhaltskosten wird inskünftig über die Erfolgsrechnung anstelle der Investitionsrechnung verbucht. Der Abschreibungsaufwand im Allgemeinen Haushalt sinkt per 2024 markant. Das Verwaltungsvermögen, welches vor der Umstellung auf das Rechnungsmodell HRM2 bilanziert war, ist nach acht Jahren vollständig abgeschrieben.

Auf der Ertragsseite wird beim Fiskalertrag insgesamt mit einem Rückgang um 0,5 Millionen Franken gerechnet. Hauptgrund sind sinkende Steuereinnahmen von juristischen Personen. Bei den Einkommenssteuern der natürlichen Personen ist im Budget 2024 ein Zuwachs von 0,25 Millionen Franken einkalkuliert. Die zweite wesentliche Änderung auf der Ertragsseite betrifft die Entnahmen aus den Spezialfinanzierungen. Der budgetierte Wert liegt 0,55 Millionen Franken über dem laufenden Jahr. Grund dafür ist ebenfalls die Änderung der Verbuchung der Unterhaltsaufwendungen im Wasser-/Abwasserbereich. Insgesamt steigt der Gesamtertrag um 3,4 Prozent auf 13,47 Millionen Franken.

In den gebührenfinanzierten Bereichen Wasserversorgung, Abwasserentsorgung und Abfallentsorgung sieht das Budget der Erfolgsrechnung 2024 einen Verlust von insgesamt 0,3 Millionen Franken vor. Die Reserven sind hier genügend gross, um die Fehlbeträge auszugleichen. Der Gemeinderat beantragt die Beibehaltung der aktuellen Gebührenansätze.

Im Budget der Investitionsrechnung sind für das kommende Jahr Nettoinvestitionen in der Höhe von 3,3 Millionen Franken vorgesehen. Davon fliessen voraussichtlich 1,2 Millionen in den Liegenschaftsbereich, 0,4 Millionen in den Bereich Gemeindestrassen und 0,38 Millionen sind für die Erneuerung der Schulinformatik veranschlagt. In den gebührenfinanzierten Bereichen sind Investitionen von 1,3 Millionen Franken geplant.

1 Rechnungslegungsgrundsätze Harmonisiertes Rechnungslegungsmodell 2 (HRM2)

1.1 Allgemeines

Das Budget 2024 wurde nach dem Rechnungslegungsmodell HRM2, gemäss Art. 70 Gemeindegesetz (GG, [BSG 170.11]), erstellt.

1.2 Abschreibungen

1.2.1 Verwaltungsvermögen

Auf neuen Vermögenswerten werden die planmässigen Abschreibungen nach Anlagekategorien und Nutzungsdauer (Anhang 2 GV) berechnet. Die Abschreibungen erfolgen linear nach Nutzungsdauer.

1.3 Investitionsrechnung / Aktivierungsgrenze

Der Gemeinderat belastet einzelne Investitionen bis zum Betrag von CHF 50'000 der Erfolgsrechnung. Er verfolgt dabei eine konstante Praxis.

2 Erläuterungen

2.1 Allgemeines

2.2 Erfolgsrechnung

2.2.1 Erläuterung zur Entwicklung Personalaufwand

Für den Ausgleich der Teuerung und den individuellen Lohnzuwachs gemäss Leistungsbeurteilung sind im Budget 2024 2,8 Prozent eingestellt. Zusätzlich sind Mehrkosten für temporäres Personal budgetiert. Insgesamt steigt der Personalaufwand gegenüber dem Vorjahr um 3,2 Prozent.

2.2.2 Erläuterung zur Entwicklung Sachaufwand

Der Sach- und Betriebsaufwand steigt im Vergleich zum Vorjahr um 11,9 Prozent oder rund 387'000 Franken. Der Zuwachs ist hauptsächlich auf eine Änderung der Verbuchung des Unterhalts der Wasser- und Abwasseranlagen zurückzuführen. Ein grösserer Teil der werterhaltenden Unterhaltmassnahmen werden über die Erfolgsrechnung verbucht.

2.2.3 Erläuterung zur Entwicklung Transferaufwand

Als Transferaufwand werden die Beiträge an den Kanton und andere öffentlich-rechtliche Körperschaften bezeichnet. Ausserdem werden in dieser Aufwandart die internen Verrechnungen zwischen dem Steuerhaushalt und den gebührenfinanzierten Aufgabenbereichen verbucht. Diese Aufwandart steigt im Vergleich zum Vorjahresbudget um 5,7 Prozent. Dies entspricht einem Zuwachs von rund 336'000 Franken. Höhere Beiträge werden hauptsächlich im Lastenausgleich Lehrerlöhne und beim Disparitätenabbau erwartet.

2.2.4 Erläuterung zur Entwicklung Fiskalertrag

Der budgetierte Fiskalertrag liegt insgesamt 5,5 Prozent unter dem Vorjahreswert. Bei den juristischen Personen wird mit einem deutlichen Rückgang gerechnet. Demgegenüber liegen die budgetierten Erträge aus Steuern natürlicher Personen knapp 345'000 Franken über dem Vorjahresbudget.

2.3 Erfolgsrechnung nach Funktionen

2.3.1 Allgemeine Verwaltung

Der Nettoaufwand steigt um rund 71'000 Franken oder 5 Prozent. Dies hauptsächlich aufgrund höher budgetiertem Personalaufwand. Ein Zuwachs im Vergleich zum Vorjahr ist ausserdem bei den Honoraren externer Berater vorgesehen. Hier ist die Durchführung eines moderierten Dorfgespräches im Hinblick auf die künftige Entwicklung und die nächste Ortsplanungsrevision geplant.

2.3.2 Öffentliche Ordnung und Sicherheit

Der Nettoaufwand liegt 56'100 Franken über dem Vorjahresbudget. Die Kugelfangsanierung der Schiessanlage Mühleberg ist der Grund für diesen Mehraufwand. Die Sportschützen Mühleberg übernehmen die Kosten von zwei Kugelfangkästen. Es erfolgt eine Vorfinanzierung durch die Gemeinde.

2.3.3 Bildung

Im Aufgabenbereich Bildung liegt der Nettoaufwand bei 2,5 Millionen Franken. Dies entspricht gegenüber dem Vorjahresbudget einem Zuwachs von 5,6 Prozent oder rund 134'000 Franken. Die Beiträge in den Lastenausgleich Lehrergehälter liegen 131'000 Franken über dem Vorjahr. Im Bereich Schulverwaltung steigt der Nettoaufwand voraussichtlich um 53'000 Franken. Grund ist der Abschreibungsaufwand für die Schulinformatik, welcher in den Jahren 2024 bis 2028 der Erfolgsrechnung belastet wird.

2.3.4 Kultur, Sport und Freizeit

Der Nettoaufwand liegt bei 0,13 Millionen Franken. Knapp ein Prozent des Gemeindebudgets werden für diesen Bereich eingesetzt. Der Nettoaufwand liegt rund 21'000 Franken über dem Vorjahreswert. Grund für die Abweichung ist der Seniorenausflug, welcher alle zwei Jahre stattfindet.

2.3.5 Gesundheit

Gesundheit ist der kleinste der zehn Aufgabenbereiche in der Gemeinderechnung. Etwas mehr als 0,1 Prozent des Gesamtaufwandes fliessen in diesen Bereich. Gegenüber dem Vorjahr sinkt der Nettoaufwand um 1'100 Franken.

2.3.6 Soziale Sicherheit

Der Aufgabenbereich Soziale Sicherheit ist mit einem Nettoaufwand von 2,7 Millionen Franken der kostenintensivste Bereich der Gemeinderechnung. Im Vergleich zum Vorjahr sinkt der Nettoaufwand um 66'000 Franken. Geringere Kosten werden beim Lastenausgleich Ergänzungsleistungen sowie bei der Jugendarbeit erwartet. Mehraufwand ist bei der familienergänzenden Kinderbetreuung budgetiert.

2.3.7 Verkehr und Nachrichtenübermittlung

Der Nettoaufwand im Aufgabenbereich Verkehr sinkt im Vergleich zum laufenden Jahr um 2,5 Prozent. Tiefere Budgetbeträge im Strassenunterhalt sind der Hauptgrund für den Aufwandrückgang. Der Beitrag an den kantonalen Lastenausgleich ÖV steigt voraussichtlich um 40'000 Franken.

2.3.8 Umweltschutz und Raumordnung

In diesem Bereich sind die gebührenfinanzierten Aufgaben Wasserversorgung, Abwasserentsorgung und Abfallentsorgung enthalten. In allen drei Bereichen reichen im nächsten Jahr die voraussichtlichen Gebühreneinnahmen nicht aus, um die geplanten Aufwendungen zu decken. Die prognostizierten Aufwandüberschüsse können mit den vorhandenen Reserven ausgeglichen werden. Der Gemeinderat beantragt die Beibehaltung der aktuellen Gebührentarife. In den Aufgabenbereichen Wasserversorgung und Abwasserentsorgung wird inskünftig ein grösser Teil des Unterhaltsaufwandes über die Erfolgsrechnung verbucht.

2.3.9 Volkswirtschaft

Der Bereich Volkswirtschaft weist einen voraussichtlichen Ertragsüberschuss von 128'000 Franken aus. Im Vergleich zum Vorjahr ist dies ein Rückgang von 20'000 Franken. Hauptertragsquelle ist die Konzessionsentschädigung für den Verkauf von Strom an die Verbraucher im Gemeindegebiet Mühleberg. Grösster Aufwandsposten ist ein Gemeindebeitrag an das Pilotprojekt "Geschäftsstelle Tourismus Region Laupen". Hierfür sind 10'000 Franken im Budget 2024 eingestellt.

2.3.10 Finanzen und Steuern

Der Nettoertrag steigt insgesamt um rund 0,2 Millionen Franken. Der budgetierte Ertrag bei den Einkommenssteuern liegt 0,25 Millionen Franken über dem Vorjahreswert. Markant tiefere Einnahmen werden im Bereich der juristischen Personen erwartet. Im Vergleich zum Vorjahresbudget beträgt hier der Nettorückgang 0,92 Millionen Franken. Dies sind etwas mehr als zwei Steuerzehntel. Der Beitrag in den kantonalen Finanzausgleich steigt voraussichtlich um 0,2 Millionen Franken.

2.4 Investitionen

Im Rechnungsjahr 2024 sind folgende Investitionsausgaben geplant:

Allgemeiner Haushalt

1610.5000.01 Altlastenrechtliche Sanierung Schiessanlage	CHF	460'000.00
2170.5040.02 Sanierung altes Schulhaus Mühleberg	CHF	1'200'000.00
2190.5200.02 Ersatz ICT Schule	CHF	380'000.00
6150.5010.01 Schulwegsicherheit Buchstrasse	CHF	30'000.00
6150.5010.42 Deckbelag gemäss Konzept	CHF	220'000.00
6150.5060.04 Ersatz Wegmeisterfahrzeug Nissan	CHF	145'000.00
7900.5290.02 Teilrevision Ortsplanung	CHF	30'000.00

Wasserversorgung

7101.5031.28 ZPP Heggidorn	CHF	180'000.00
7101.5031.30 Löschschutz Einzelliegenschaften	CHF	30'000.00

Abwasserentsorgung

7201.5032.02 Hochwasserentlastung Mühleberg	CHF	130'000.00
7201.5032.31 ZPP Heggidorn	CHF	610'000.00
7201.5032.32 Vergrösserung Leitung Buttenried	CHF	200'000.00
7201.5032.33 Vergrösserung Mischwasserltg Brünnenrain	CHF	120'000.00

Total	CHF	3'735'000.00
-------	-----	--------------

Investitionseinnahmen

1610.6300.01 Altlastenrechtliche Sanierung Schiessanlage	CHF	-430'000.00
--	-----	-------------

Nettoinvestitionen

CHF	3'305'000.00
-----	--------------

3 Ergebnis

3.1 Allgemeine Übersicht

	Budget 2024	Budget 2023	Rechnung 2022
Jahresergebnis ER Gesamthaushalt	CHF -369'000.00	CHF -460'000.00	CHF 1'274'549.49
Jahresergebnis ER Allgemeiner Haushalt	CHF -60'000.00	CHF -29'000.00	CHF 1'437'057.08
Jahresergebnis gesetzliche Spezialfinanzierungen	CHF -309'000.00	CHF -431'000.00	CHF -162'507.59
Steuerertrag natürliche Personen	CHF 6'398'100.00	CHF 6'053'500.00	CHF 6'298'415.45
Steuerertrag juristische Personen	CHF 501'000.00	CHF 1'424'000.00	CHF 2'567'358.80
Liegenschaftssteuer	CHF 1'170'000.00	CHF 1'120'000.00	CHF 1'156'225.35
Nettoinvestitionen	CHF 3'305'000.00	CHF 2'725'000.00	CHF 870'990.15

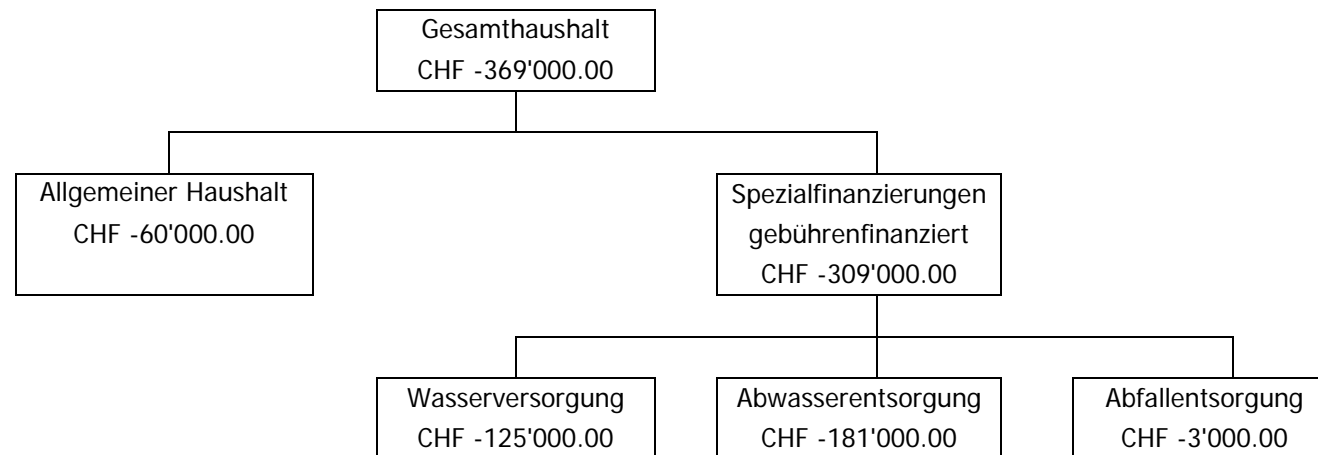

3.2 Übersicht Gesamtergebnis Gemeinde

3.2.1 Erfolgsrechnung

	Budget 2024	Budget 2023	Rechnung 2022
Betrieblicher Aufwand	13'709'920.00	13'403'000.00	14'395'040.05
Betrieblicher Ertrag	12'861'420.00	12'491'500.00	15'019'224.35
Ergebnis aus betrieblicher Tätigkeit	-848'500.00	-911'500.00	624'184.30
Finanzaufwand	48'500.00	8'500.00	19'107.16
Finanzertrag	435'500.00	357'000.00	576'925.35
Ergebnis aus Finanzierung	387'000.00	348'500.00	557'818.19
Operatives Ergebnis	-461'500.00	-563'000.00	1'182'002.49
Ausserordentlicher Aufwand	0.00	0.00	0.00
Ausserordentlicher Ertrag	92'500.00	103'000.00	92'547.00
Ausserordentliches Ergebnis	92'500.00	103'000.00	92'547.00
Gesamtergebnis Erfolgsrechnung	-369'000.00	-460'000.00	1'274'549.49

3.2.2 Investitionsrechnung

	Budget 2024	Budget 2023	Rechnung 2022
Investitionsausgaben	3'735'000.00	2'725'000.00	906'990.15
Investitionseinnahmen	430'000.00	0.00	36'000.00
Ergebnis Investitionsrechnung	-3'305'000.00	-2'725'000.00	-870'990.15

3.2.3 Finanzierungsergebnis

	Budget 2024	Budget 2023	Rechnung 2022
Selbstfinanzierung			
Gesamtergebnis Erfolgsrechnung	-369'000.00	-460'000.00	1'274'549.49
Abschreibungen Verwaltungsvermögen	345'100.00	879'650.00	981'440.65
Einlagen Fonds u. Spezialfinanzierungen	670'000.00	640'000.00	1'418'441.05
Entnahmen Fonds u. Spezialfinanzierungen	-650'600.00	-97'200.00	-74'157.80
Wertberichtigungen Darlehen VV	0.00	0.00	0.00
Wertberichtigungen Beteiligungen VV	0.00	0.00	0.00
Abschreibungen Investitionsbeiträge	0.00	0.00	0.00
Zusätzliche Abschreibungen	0.00	0.00	0.00
Einlagen in das Eigenkapital	0.00	0.00	0.00
Entnahmen aus dem Eigenkapital	-92'500.00	-103'000.00	-92'547.00
Selbstfinanzierung	-97'000.00	859'450.00	3'507'726.39
Nettoinvestitionen			
Ergebnis Investitionsrechnung	-3'305'000.00	-2'725'000.00	-870'990.15
Finanzierungsergebnis	-3'402'000.00	-1'865'550.00	2'636'736.24
(+ = Finanzierungsüberschuss / - = Finanzierungsfehlbetrag)			

3.3 Ergebnis Allgemeiner Haushalt

	Budget 2024	Budget 2023	Rechnung 2022
Erfolgsrechnung			
Betrieblicher Aufwand	11'284'620.00	11'567'000.00	12'168'407.21
Betrieblicher Ertrag	10'705'120.00	11'086'500.00	12'955'099.10
Ergebnis aus betrieblicher Tätigkeit	-579'500.00	-480'500.00	786'691.89
Finanzaufwand	8'500.00	8'500.00	19'107.16
Finanzertrag	435'500.00	357'000.00	576'925.35
Ergebnis aus Finanzierung	427'000.00	348'500.00	557'818.19
Operatives Ergebnis	-152'500.00	-132'000.00	1'344'510.08
Ausserordentlicher Aufwand	0.00	0.00	0.00
Ausserordentlicher Ertrag	92'500.00	103'000.00	92'547.00
Ausserordentliches Ergebnis	92'500.00	103'000.00	92'547.00
Gesamtergebnis Erfolgsrechnung	-60'000.00	-29'000.00	1'437'057.08

3.4 Ergebnis Spezialfinanzierung Wasser

	Budget 2024	Budget 2023	Rechnung 2022
Erfolgsrechnung			
Betrieblicher Aufwand	694'000.00	611'000.00	735'250.01
Betrieblicher Ertrag	589'000.00	406'000.00	665'752.45
Ergebnis aus betrieblicher Tätigkeit	-105'000.00	-205'000.00	-69'497.56
Finanzaufwand	20'000.00	0.00	0.00
Finanzertrag	0.00	0.00	0.00
Ergebnis aus Finanzierung	-20'000.00	0.00	0.00
Operatives Ergebnis	-125'000.00	-205'000.00	-69'497.56
Ausserordentlicher Aufwand	0.00	0.00	0.00
Ausserordentlicher Ertrag	0.00	0.00	0.00
Ausserordentliches Ergebnis	0.00	0.00	0.00
Gesamtergebnis Erfolgsrechnung	-125'000.00	-205'000.00	-69'497.56

3.5 Ergebnis Spezialfinanzierung Abwasser

	Budget 2024	Budget 2023	Rechnung 2022
Erfolgsrechnung			
Betrieblicher Aufwand	1'442'600.00	917'000.00	1'229'359.81
Betrieblicher Ertrag	1'281'600.00	727'000.00	1'128'737.45
Ergebnis aus betrieblicher Tätigkeit	-161'000.00	-190'000.00	-100'622.36
Finanzaufwand	20'000.00	0.00	0.00
Finanzertrag	0.00	0.00	0.00
Ergebnis aus Finanzierung	-20'000.00	0.00	0.00
Operatives Ergebnis	-181'000.00	-190'000.00	-100'622.36
Ausserordentlicher Aufwand	0.00	0.00	0.00
Ausserordentlicher Ertrag	0.00	0.00	0.00
Ausserordentliches Ergebnis	0.00	0.00	0.00
Gesamtergebnis Erfolgsrechnung	-181'000.00	-190'000.00	-100'622.36

3.6 Ergebnis Spezialfinanzierung Abfall

	Budget 2024	Budget 2023	Rechnung 2022
Erfolgsrechnung			
Betrieblicher Aufwand	288'700.00	308'000.00	262'023.02
Betrieblicher Ertrag	285'700.00	272'000.00	269'635.35
Ergebnis aus betrieblicher Tätigkeit	-3'000.00	-36'000.00	7'612.33
Finanzaufwand	0.00	0.00	0.00
Finanzertrag	0.00	0.00	0.00
Ergebnis aus Finanzierung	0.00	0.00	0.00
Operatives Ergebnis	-3'000.00	-36'000.00	7'612.33
Ausserordentlicher Aufwand	0.00	0.00	0.00
Ausserordentlicher Ertrag	0.00	0.00	0.00
Ausserordentliches Ergebnis	0.00	0.00	0.00
Gesamtergebnis Erfolgsrechnung	-3'000.00	-36'000.00	7'612.33

4 Erfolgsrechnung

4.1 Zusammenzug Gliederung nach Sachgruppen Erfolgsrechnung

Konto	Erfolgsrechnung (Artengliederung)	Budget 2024		Budget 2023		Rechnung 2022	
		Aufwand in CHF	Ertrag in CHF	Aufwand in CHF	Ertrag in CHF	Aufwand in CHF	Ertrag in CHF
3	Aufwand						
30	Personalaufwand	2'832'670.00		2'744'300.00		2'812'366.30	
31	Sach- und übriger Betriebsaufwand	3'645'200.00		3'258'450.00		2'761'045.25	
33	Abschreibungen Verwaltungsvermögen	345'100.00		879'650.00		981'440.65	
34	Finanzaufwand	48'500.00		8'500.00		19'107.16	
35	Einlagen in Fonds und Spezialfinanzierungen	670'000.00		640'000.00		1'418'441.05	
36	Transferaufwand	6'216'950.00		5'880'600.00		6'397'623.20	
37	Durchlaufende Beiträge					24'123.60	
39	Interne Verrechnungen	77'900.00		72'400.00		67'115.00	
4	Ertrag						
40	Fiskalertrag		8'529'100.00		9'026'400.00		10'681'414.25
41	Regalien und Konzessionen		300.00		300.00		852.30
42	Entgelte		1'983'920.00		1'799'900.00		2'635'272.80
43	Verschiedene Erträge		300'000.00		300'000.00		300'000.00
44	Finanzertrag		435'500.00		357'000.00		576'925.35
45	Entnahmen Fonds u. Spezialfinanzierungen		650'600.00		97'200.00		74'157.80
46	Transferertrag		1'397'500.00		1'267'700.00		1'303'403.60
37	Durchlaufende Beiträge						24'123.60
48	Ausserordentlicher Ertrag		92'500.00		103'000.00		92'547.00
49	Interne Verrechnungen		77'900.00		72'400.00		67'115.00
Total		13'836'320.00	13'467'320.00	13'483'900.00	13'023'900.00	14'481'262.21	15'755'811.70
	Abschluss						
90	Abschluss Erfolgsrechnung Gesamthaushalt		369'000.00		460'000.00	1'444'669.41	170'119.92
		13'836'320.00	13'836'320.00	13'483'900.00	13'483'900.00	15'925'931.62	15'925'931.62

4.2 Zusammenzug Erfolgsrechnung nach funktionaler Gliederung

Erfolgsrechnung		Budget 2024		Budget 2023		Rechnung 2022	
		Aufwand in CHF	Aufwand in CHF	Ertrag in CHF	Ertrag in CHF	Aufwand in CHF	Ertrag in CHF
Total		13'836'320.00	13'836'320.00	13'483'900.00	13'483'900.00	15'925'931.62	15'925'931.62
0	Allgemeine Verwaltung Nettoaufwand	1'607'020.00	102'920.00	1'535'400.00	102'500.00	1'527'302.94	102'421.30
			1'504'100.00		1'432'900.00		1'424'881.64
1	Öffentliche Sicherheit Nettoaufwand	480'500.00	265'100.00	404'000.00	244'700.00	355'774.07	235'378.70
			215'400.00		159'300.00		120'395.37
2	Bildung Nettoaufwand	3'413'400.00	896'400.00	3'204'200.00	821'300.00	3'351'961.30	926'922.95
			2'517'000.00		2'382'900.00		2'425'038.35
3	Kultur, Sport und Freizeit Nettoaufwand	127'300.00		106'000.00		116'892.60	1'710.00
			127'300.00		106'000.00		115'182.60
4	Gesundheit Nettoaufwand	19'100.00		20'200.00		15'607.30	
			19'100.00		20'200.00		15'607.30
5	Soziale Sicherheit Nettoaufwand	2'978'900.00	245'000.00	3'022'050.00	222'000.00	2'952'040.45	237'689.55
			2'733'900.00		2'800'050.00		2'714'350.90
6	Verkehr und Nachrichtenübermittlung Nettoaufwand	1'487'400.00	6'500.00	1'535'600.00	16'500.00	1'322'051.55	33'244.60
			1'480'900.00		1'519'100.00		1'288'806.95
7	Umweltschutz und Raumordnung Nettoertrag	2'737'200.00	2'807'300.00	2'128'400.00	2'169'500.00	2'630'750.37	2'849'703.57
		70'100.00		41'100.00		218'953.20	
8	Volkswirtschaft Nettoertrag	14'000.00	142'000.00	4'300.00	152'000.00	3'553.65	142'348.70
		128'000.00		147'700.00		138'795.05	
9	Finanzen und Steuern Nettoertrag	971'500.00	9'371'100.00	1'523'750.00	9'755'400.00	3'649'997.39	11'396'512.25
		8'399'600.00		8'231'650.00		7'746'514.86	

5 Investitionsrechnung

5.1 Zusammenzug Investitionsrechnung nach funktionaler Gliederung

Investitionsrechnung	Budget 2024		Budget 2023		Rechnung 2022	
	Ausgaben in CHF	Einnahmen in CHF	Ausgaben in CHF	Einnahmen in CHF	Ausgaben in CHF	Einnahmen in CHF
1 Öffentliche Ordnung und Sicherheit Nettoausgaben	460'000.00	430'000.00 30'000.00				
2 Bildung Nettoausgaben	1'580'000.00	1'580'000.00	1'375'000.00	1'375'000.00	51'749.80	51'749.80
6 Verkehr Nettoausgaben	395'000.00	395'000.00	710'000.00	710'000.00	369'020.25	369'020.25
7 Umweltschutz und Raumordnung Nettoausgaben	1'300'000.00	1'300'000.00	640'000.00	640'000.00	486'220.10	36'000.00 450'220.10
9 Finanzen und Steuern Nettoinvestitionen	430'000.00 3'305'000.00	3'735'000.00	2'725'000.00	2'725'000.00	36'000.00 870'990.15	906'990.15
Total	4'165'000.00	4'165'000.00	2'725'000.00	2'725'000.00	942'990.15	942'990.15

6 Antrag des Gemeinderates

a) Genehmigung der Steueranlage von 1,40 Einheiten für die Gemeindesteuern

b) Genehmigung der Steueranlage von 1,5 ‰ des amtlichen Werts für die Liegenschaftssteuern

c) Genehmigung der Hundesteuern von CHF 60.— für jeden Hund

d) Genehmigung des Wassertarifes 2024/25

Grundgebühr:

Abgestuft nach Wasserverbrauch in m³

0 bis 50 m³ CHF 150.— (inkl. MwSt.)

51 bis 400 m³ CHF 250.— (inkl. MwSt.)

ab 401 m³ CHF 350.— (inkl. MwSt.)

Verbrauchsgebühr:

Für die ersten 500 m³ CHF 1.65 (inkl. MwSt.) je m³,

für jeden weiteren m³ CHF 1.25 (inkl. MwSt.)

e) Genehmigung des Abwassertarifes 2024/25

Regenabwassergebühr:

Grundgebühr: CHF 20.— pro Wohnung (inkl. MwSt.)

50 % Zuschlag auf der Grundgebühr

Verbrauchsgebühr:

CHF 2.00 m³ (inkl. MwSt.)

f) Genehmigung des Budgets 2024 bestehend aus:

	<u>Aufwand</u>	<u>Ertrag</u>
Gesamthaushalt	CHF 13'836'320.00	CHF 13'467'320.00
Defizit der Erfolgsrechnung		CHF 369'000.00
Allgemeiner Haushalt	CHF 11'371'020.00	CHF 11'311'920.00
Defizit der Erfolgsrechnung	CHF	CHF 60'000.00
SF Wasserversorgung	CHF 714'000.00	CHF 589'000.00
Defizit der Erfolgsrechnung	CHF	CHF 125'000.00
SF Abwasserentsorgung	CHF 1'462'600.00	CHF 1'281'600.00
Defizit der Erfolgsrechnung		CHF 181'000.00
SF Abfall	CHF 288'700.00	CHF 285'700.00
Defizit der Erfolgsrechnung		CHF 3'000.00

Der Gemeindeversammlung wird beantragt, das Budget 2024 zu genehmigen.

Gemeinderat Mühleberg

Der Präsident:

Die Sekretärin:

Finanzverwalter

René Maire

Tanja Gilomen

Dominik Habegger

Mühleberg, 16. Oktober 2023

7 Genehmigung Budget

Die Gemeindeversammlung hat das Budget 2024 am 4. Dezember 2023 gemäss dem vorstehenden Antrag des Gemeinderates vom 16. Oktober 2023 genehmigt.

Gemeindeversammlung Mühleberg

Der Präsident: Die Sekretärin:

René Maire Tanja Gilomen

Mühleberg, 4. Dezember 2023

Erfolgsrechnung

		Budget 2024		Budget 2023		Rechnung 2022	
		Aufwand	Ertrag	Aufwand	Ertrag	Aufwand	Ertrag
ERFOLGSRECHNUNG		13'836'320.00	13'836'320.00	13'483'900.00	13'483'900.00	15'925'931.62	15'925'931.62
0	Allgemeine Verwaltung	1'607'020.00	102'920.00	1'535'400.00	102'500.00	1'527'302.94	102'421.30
	Nettoaufwand		1'504'100.00		1'432'900.00		1'424'881.64
01	Legislative und Exekutive	246'220.00	120.00	231'500.00	500.00	212'984.35	689.00
	Nettoaufwand		246'100.00		231'000.00		212'295.35
011	Legislative	69'720.00	120.00	53'800.00	500.00	35'201.35	689.00
	Nettoaufwand		69'600.00		53'300.00		34'512.35
0110	Legislative	69'720.00	120.00	53'800.00	500.00	35'201.35	689.00
3000.01	Löhne und Sitzungsgelder an Behörden	7'000.00		7'000.00		5'852.50	
3053.01	AG-Beiträge an Unfallversicherungen	20.00				6.30	
3102.01	Drucksachen, Publikationen	14'900.00		15'000.00		6'978.20	
3130.01	Dienstleistungen Dritter	22'400.00		26'500.00		19'758.45	
3132.01	Honorare externe Berater	23'500.00		3'500.00			
3170.01	Spesenentschädigungen	1'900.00		1'800.00		2'605.90	
4260.01	Rückerstattungen und Kostenbeteiligungen Dritter		120.00		500.00		689.00
012	Exekutive	176'500.00		177'700.00		177'783.00	
	Nettoaufwand		176'500.00		177'700.00		177'783.00
0120	Exekutive	176'500.00		177'700.00		177'783.00	
3000.01	Löhne und Sitzungsgelder an Behörden	112'500.00		114'000.00		106'439.40	
3050.01	AG-Beiträge AHV, IV, EO, ALV, Verwaltungskosten	6'000.00		6'700.00		5'842.65	
3053.01	AG-Beiträge an Unfallversicherungen	300.00		300.00		258.85	
3054.01	AG-Beiträge an Familienausgleichskasse	1'500.00		1'700.00		1'353.75	
3090.01	Aus- und Weiterbildung des Personals	2'000.00		2'000.00		1'389.00	
3099.01	Übriger Personalaufwand	1'200.00		1'200.00		847.30	
3118.01	Anschaffung Immaterielle Anlagen					9'908.40	
3170.01	Spesenentschädigungen	36'000.00		36'000.00		38'320.20	
3199.01	Übriger Betriebsaufwand	17'000.00		15'800.00		13'423.45	
02	Allgemeine Dienste	1'360'800.00	102'800.00	1'303'900.00	102'000.00	1'314'318.59	101'732.30
	Nettoaufwand		1'258'000.00		1'201'900.00		1'212'586.29
022	Allgemeine Dienste	1'290'050.00	102'800.00	1'236'250.00	102'000.00	1'273'473.64	101'732.30
	Nettoaufwand		1'187'250.00		1'134'250.00		1'171'741.34

Erfolgsrechnung

		Budget 2024		Budget 2023		Rechnung 2022	
		Aufwand	Ertrag	Aufwand	Ertrag	Aufwand	Ertrag
0220	Allgemeine Dienste, übrige	1'290'050.00	102'800.00	1'236'250.00	102'000.00	1'273'473.64	101'732.30
3010.01	Löhne Verwaltungs- und Betriebspersonal	888'000.00		851'000.00		894'939.15	
3010.09	Rückerstattungen (EO, KTG, UVG)					-5'029.15	
3050.01	AG-Beiträge AHV, IV, EO, ALV, Verwaltungskosten	58'000.00		54'000.00		58'164.85	
3052.01	AG-Beiträge an Pensionskassen	78'000.00		73'000.00		79'780.05	
3053.01	AG-Beiträge an Unfallversicherungen	7'600.00		7'000.00		6'370.45	
3054.01	AG-Beiträge an Familienausgleichskasse	14'000.00		13'000.00		13'498.10	
3055.01	AG-Beiträge an Krankentaggeldversicherungen	3'500.00		2'800.00		3'177.25	
3090.01	Aus- und Weiterbildung des Personals	6'000.00		6'000.00		11'594.05	
3099.01	Übriger Personalaufwand	3'800.00		3'800.00		7'667.75	
3100.01	Büromaterial	6'000.00		6'000.00		5'635.60	
3101.01	Betriebs- und Verbrauchsmaterial	1'000.00		1'000.00		597.30	
3102.01	Drucksachen, Publikationen	2'000.00		2'000.00		1'055.00	
3110.01	Anschaffung Mobiliar, Geräte	16'000.00		12'000.00		2'468.35	
3113.01	Anschaffung Hardware	15'500.00		18'600.00		23'649.45	
3118.01	Anschaffung Immaterielle Anlagen	9'000.00		2'700.00		4'846.50	
3130.01	Dienstleistungen Dritter	23'000.00		23'000.00		22'283.09	
3132.01	Honorare externe Berater	8'000.00		12'000.00		14'414.85	
3134.01	Sachversicherungen	4'500.00		4'300.00		4'145.30	
3150.01	Unterhalt Büromöbel und -geräte	4'000.00		3'900.00		4'029.75	
3158.01	Unterhalt immaterielle Anlagen (Software)	84'000.00		79'700.00		68'802.10	
3170.01	Spesenentschädigungen	1'000.00		1'300.00		730.65	
3611.01	Entschädigungen an Kanton	53'000.00		55'000.00		46'731.30	
3612.02	Interne Verrechnung von Dienstleistungen SF	400.00		400.00		247.90	
3636.01	Beiträge an private Organisationen	3'750.00		3'750.00		3'674.00	
4240.01	Benützungsgebühren und Dienstleistungen						24.00
4250.01	Verkäufe		200.00				150.00
4260.01	Rückerstattungen und Kostenbeteiligungen Dritter		1'200.00		1'400.00		3'556.20
4611.01	Entschädigung von Kanton		3'300.00		3'000.00		3'522.00
4612.02	Interne Verrechnung von Dienstleistungen SF		30'000.00		30'000.00		32'165.10
4900.01	Interne Verrechnung von Materialbezügen		2'600.00		2'100.00		2'111.65
4910.01	Interne Verrechnung von Dienstleistungen		65'500.00		65'500.00		60'203.35
029	Verwaltungsliegenschaften	70'750.00		67'650.00		40'844.95	
	Nettoaufwand		70'750.00		67'650.00		40'844.95
0290	Verwaltungsliegenschaften	70'750.00		67'650.00		40'844.95	
3010.01	Löhne Verwaltungs- und Betriebspersonal	22'500.00		26'500.00		20'222.50	
3050.01	AG-Beiträge AHV, IV, EO, ALV, Verwaltungskosten	1'500.00		1'700.00		1'200.00	

Erfolgsrechnung

		Budget 2024		Budget 2023		Rechnung 2022	
		Aufwand	Ertrag	Aufwand	Ertrag	Aufwand	Ertrag
3052.01	AG-Beiträge an Pensionskassen	2'100.00		1'800.00		1'657.80	
3053.01	AG-Beiträge an Unfallversicherungen	200.00		200.00		144.50	
3054.01	AG-Beiträge an Familienausgleichskasse	350.00		350.00		277.65	
3055.01	AG-Beiträge an Krankentaggeldversicherungen	100.00		100.00		72.05	
3099.01	Übriger Personalaufwand			100.00			
3101.01	Betriebs- und Verbrauchsmaterial	500.00		500.00			
3120.01	Ver- und Entsorgung	7'700.00		7'200.00		3'956.75	
3120.02	Heizmaterial	5'000.00		5'000.00		4'584.05	
3134.01	Sachversicherungen	2'800.00		2'700.00		2'577.75	
3144.01	Unterhalt Gebäude	27'000.00		20'500.00		6'151.90	
3151.01	Unterhalt Apparate, Maschinen, Geräte	1'000.00		1'000.00			
1	Öffentliche Ordnung und Sicherheit, Verteidigung	480'500.00	265'100.00	404'000.00	244'700.00	355'774.07	235'378.70
	Nettoaufwand		215'400.00		159'300.00		120'395.37
11	Öffentliche Sicherheit	7'000.00		7'000.00		6'835.60	
	Nettoaufwand		7'000.00		7'000.00		6'835.60
111	Polizei	7'000.00		7'000.00		6'835.60	
	Nettoaufwand		7'000.00		7'000.00		6'835.60
1110	Polizei	7'000.00		7'000.00		6'835.60	
3631.01	Beiträge an Kanton und Konkordate	7'000.00		7'000.00		6'835.60	
014	Allgemeines Rechtswesen	137'200.00	63'800.00	136'900.00	58'800.00	114'844.37	69'108.40
	Nettoaufwand		73'400.00		78'100.00		45'735.97
0140	Allgemeines Rechtswesen	137'200.00	63'800.00	136'900.00	58'800.00	114'844.37	69'108.40
	Nettoaufwand		73'400.00		78'100.00		45'735.97
1400	Allgemeines Rechtswesen	137'200.00	63'800.00	136'900.00	58'800.00	114'844.37	69'108.40
3102.01	Drucksachen, Publikationen	6'000.00		6'000.00		3'609.00	
3130.01	Dienstleistungen Dritter	41'200.00		40'900.00		21'921.35	
3130.02	Kanzlei- und Vormundschaftsgebühren	13'000.00		13'000.00		14'719.70	
3130.03	Gebühren Bauwesen	15'000.00		15'000.00		14'802.50	
3181.01	Tatsächliche Forderungsverluste					88.47	
3910.01	Interne Verrechnung von Dienstleistungen	62'000.00		62'000.00		59'703.35	
4120.01	Konzessionen		300.00		300.00		852.30
4210.02	Gebühren für Amtshandlungen (Kanzlei)		32'000.00		27'000.00		30'999.90
4210.03	Gebühren für Amtshandlungen (Bau)		30'000.00		30'000.00		37'256.20

Erfolgsrechnung

		Budget 2024		Budget 2023		Rechnung 2022	
		Aufwand	Ertrag	Aufwand	Ertrag	Aufwand	Ertrag
4250.01	Verkäufe		1'500.00		1'500.00		
15	Feuerwehr	175'100.00	175'100.00	179'700.00	179'700.00	153'672.30	153'672.30
150	Feuerwehr	175'100.00	175'100.00	179'700.00	179'700.00	153'672.30	153'672.30
1500	Feuerwehr	175'100.00	175'100.00	179'700.00	179'700.00	153'672.30	153'672.30
3120.01	Ver- und Entsorgung	4'000.00		4'000.00		2'850.30	
3134.01	Sachversicherungen	300.00		300.00		229.35	
3143.01	Unterhalt Tiefbauten	12'000.00		13'000.00		10'096.95	
3144.01	Unterhalt Gebäude	5'000.00		5'000.00		94.80	
3160.01	Miete und Pacht Liegenschaften	800.00		800.00		751.50	
3181.01	Tatsächliche Forderungsverluste	2'000.00		2'500.00		2'115.00	
3632.01	Beiträge an Gemeinden und Gemeindeverbände	150'000.00		154'100.00		137'534.40	
3940.01	Verrechnete Aktivzinsen	1'000.00					
4200.01	Feuerwehrpflicht-Ersatzabgaben		120'000.00		128'000.00		118'951.95
4470.01	Mietzinse Liegenschaften VV		16'500.00		16'500.00		16'480.00
4510.01	Entnahme aus Spezialfinanzierungen		38'600.00		35'200.00		18'240.35
16	Verteidigung	161'200.00	26'200.00	80'400.00	6'200.00	80'421.80	12'598.00
	Nettoaufwand		135'000.00		74'200.00		67'823.80
161	Militärische Verteidigung	88'000.00	20'000.00	8'000.00		14'494.90	
	Nettoaufwand		68'000.00		8'000.00		14'494.90
1610	Militärische Verteidigung	88'000.00	20'000.00	8'000.00		14'494.90	
3134.01	Sachversicherungen	500.00		500.00		436.70	
3144.01	Unterhalt Gebäude	85'000.00		5'000.00		11'546.20	
3300.41	Planmässige Abschreibungen Hochbauten VV	2'500.00		2'500.00		2'512.00	
4260.01	Rückerstattungen und Kostenbeteiligungen Dritter		20'000.00				
162	Zivile Verteidigung	73'200.00	6'200.00	72'400.00	6'200.00	65'926.90	12'598.00
	Nettoaufwand		67'000.00		66'200.00		53'328.90
1620	Zivilschutz	71'200.00	6'200.00	70'400.00	6'200.00	64'444.00	12'598.00
3010.01	Löhne Verwaltungs- und Betriebspersonal	4'000.00		4'500.00		4'371.20	
3050.01	AG-Beiträge AHV, IV, EO, ALV, Verwaltungskosten	300.00		300.00		282.80	
3052.01	AG-Beiträge an Pensionskassen	400.00		400.00		421.20	
3053.01	AG-Beiträge an Unfallversicherungen	50.00		50.00		33.70	
3054.01	AG-Beiträge an Familienausgleichskasse	100.00		100.00		65.70	

Erfolgsrechnung

		Budget 2024		Budget 2023		Rechnung 2022	
		Aufwand	Ertrag	Aufwand	Ertrag	Aufwand	Ertrag
3055.01	AG-Beiträge an Krankentaggeldversicherungen	50.00		50.00		16.90	
3101.01	Betriebs- und Verbrauchsmaterial			200.00			
3120.01	Ver- und Entsorgung	6'500.00		4'000.00		4'634.95	
3130.01	Dienstleistungen Dritter	800.00		300.00		303.00	
3134.01	Sachversicherungen	1'200.00		1'100.00		1'106.05	
3144.01	Unterhalt Gebäude	8'000.00		10'000.00			
3151.01	Unterhalt Apparate, Maschinen, Geräte	3'000.00		3'000.00		420.00	
3158.01	Unterhalt immaterielle Anlagen (Software)	3'000.00		3'000.00		2'972.00	
3632.01	Beiträge an Gemeinden und Gemeindeverbände	43'800.00		43'400.00		43'806.50	
3707.01	Durchlaufende Beiträge an Private					6'010.00	
4472.01	Vergütung für Benützungen Liegenschaften VV						288.00
4631.01	Beiträge Kanton		6'200.00		6'200.00		6'300.00
470101	Durchlaufende Beiträge von Kanton						6'010.00
1627	Regionaler Führungsstab	2'000.00		2'000.00		1'482.90	
3632.01	Beiträge an Gemeinden und Gemeindeverbände	2'000.00		2'000.00		1'482.90	
2	Bildung	3'413'400.00	896'400.00	3'204'200.00	821'300.00	3'351'961.30	926'922.95
	Nettoaufwand		2'517'000.00		2'382'900.00		2'425'038.35
21	Obligatorische Schule	3'411'400.00	896'400.00	3'201'700.00	821'300.00	3'350'584.95	926'922.95
	Nettoaufwand		2'515'000.00		2'380'400.00		2'423'662.00
211	Eingangsstufe	140'600.00		99'900.00		85'823.15	
	Nettoaufwand		140'600.00		99'900.00		85'823.15
2110	Kindergarten	140'600.00		99'900.00		85'823.15	
3090.01	Aus- und Weiterbildung des Personals	1'000.00		1'000.00			
3100.01	Büromaterial	3'800.00		3'150.00		1'972.65	
3104.01	Lehrmittel	10'600.00		6'750.00		5'417.15	
3110.01	Anschaffung Mobiliar, Geräte	9'200.00		2'500.00		867.50	
3171.01	Exkursionen Schulreisen und Lager	3'000.00		2'500.00		2'208.90	
3611.01	Entschädigungen an Kanton	113'000.00		84'000.00		75'356.95	
212	Primarstufe	689'400.00		612'100.00		612'408.05	3'000.00
	Nettoaufwand		689'400.00		612'100.00		609'408.05
2120	Primarstufe	689'400.00		612'100.00		612'408.05	3'000.00
3010.01	Löhne Verwaltungs- und Betriebspersonal					114.00	
3020.01	Löhne Lehrkräfte	1'000.00		1'000.00			

Erfolgsrechnung

		Budget 2024		Budget 2023		Rechnung 2022	
		Aufwand	Ertrag	Aufwand	Ertrag	Aufwand	Ertrag
3053.01	AG-Beiträge an Unfallversicherungen					3.90	
3090.01	Aus- und Weiterbildung des Personals	5'500.00		4'500.00		820.00	
3100.01	Büromaterial	21'600.00		23'800.00		15'104.75	
3104.01	Lehrmittel	43'800.00		52'000.00		48'315.25	
3110.01	Anschaffung Mobiliar, Geräte	8'500.00		8'000.00		6'436.95	
3132.01	Honorare externe Berater	5'000.00					
3171.01	Exkursionen Schulreisen und Lager	11'850.00		43'700.00		26'946.20	
3300.61	Planmässige Abschreibungen Mobilien VV	6'150.00		6'100.00		6'120.00	
3611.01	Entschädigungen an Kanton	575'000.00		462'000.00		497'648.35	
3612.01	Entschädigungen an Gemeinden und Gemeindeverbände	11'000.00		11'000.00		10'898.65	
4260.01	Rückerstattungen und Kostenbeteiligungen Dritter						3'000.00
213	Oberstufe	665'400.00	470'000.00	698'500.00	440'000.00	761'347.55	451'988.30
	Nettoaufwand		195'400.00		258'500.00		309'359.25
2130	Sekundarstufe I	665'400.00	470'000.00	698'500.00	440'000.00	761'347.55	451'988.30
3020.01	Löhne Lehrkräfte	1'000.00		1'000.00			
3053.01	AG-Beiträge an Unfallversicherungen					2.40	
3090.01	Aus- und Weiterbildung des Personals	3'750.00		3'750.00		899.00	
3100.01	Büromaterial	16'700.00		15'100.00		11'672.55	
3104.01	Lehrmittel	41'650.00		37'800.00		29'225.30	
3105.01	Lebensmittel	13'000.00		11'900.00		6'717.45	
3110.01	Anschaffung Mobiliar, Geräte	3'400.00		47'200.00		8'163.25	
3110.02	Anschaffung Sportmobiliar	3'100.00		4'900.00		5'821.20	
3171.01	Exkursionen Schulreisen und Lager	31'900.00		15'800.00		29'535.40	
3611.01	Entschädigungen an Kanton	480'000.00		491'000.00		617'349.95	
3612.01	Entschädigungen an Gemeinden und Gemeindeverbände	64'000.00		66'600.00		46'721.05	
3637.01	Beiträge an private Haushalte	6'900.00		3'450.00		5'240.00	
4260.01	Rückerstattungen und Kostenbeteiligungen Dritter						845.00
4612.01	Entschädigung von Gemeinden und Gemeindeverbänden		470'000.00		440'000.00		451'143.30
214	Musikschulen	62'600.00		43'000.00		50'974.55	
	Nettoaufwand		62'600.00		43'000.00		50'974.55
2140	Musikschule	62'600.00		43'000.00		50'974.55	
3636.01	Beiträge an private Organisationen	59'000.00		39'000.00		48'016.55	
3637.01	Beiträge an private Haushalte	3'600.00		4'000.00		2'958.00	
217	Schulliegenschaften	1'059'300.00	218'800.00	1'029'400.00	206'800.00	1'110'423.95	284'368.75
	Nettoaufwand		840'500.00		822'600.00		826'055.20

Erfolgsrechnung

		Budget 2024		Budget 2023		Rechnung 2022	
		Aufwand	Ertrag	Aufwand	Ertrag	Aufwand	Ertrag
2170	Schulliegenschaften	1'059'300.00	218'800.00	1'029'400.00	206'800.00	1'110'423.95	284'368.75
3010.01	Löhne Verwaltungs- und Betriebspersonal	468'000.00		451'000.00		453'862.30	
3010.09	Rückerstattungen (EO, KTG, UVG)					-1'216.50	
3050.01	AG-Beiträge AHV, IV, EO, ALV, Verwaltungskosten	31'500.00		26'000.00		29'054.90	
3052.01	AG-Beiträge an Pensionskassen	39'000.00		29'000.00		35'756.40	
3053.01	AG-Beiträge an Unfallversicherungen	4'000.00		3'300.00		3'461.15	
3054.01	AG-Beiträge an Familienausgleichskasse	7'000.00		6'500.00		6'732.60	
3055.01	AG-Beiträge an Krankentaggeldversicherungen	1'800.00		1'500.00		1'601.40	
3090.01	Aus- und Weiterbildung des Personals	3'000.00		3'000.00		5'815.00	
3091.01	Personalwerbung					1'857.40	
3099.01	Übriger Personalaufwand	2'600.00		4'100.00		2'442.40	
3101.01	Betriebs- und Verbrauchsmaterial	20'000.00		20'000.00		16'900.10	
3110.01	Anschaffung Mobiliar, Geräte	12'500.00		12'000.00		4'311.80	
3111.01	Anschaffung Maschinen, Geräte			6'000.00		24'621.65	
3112.01	Anschaffung Dienstkleider	2'000.00		2'000.00		1'937.70	
3120.01	Ver- und Entsorgung	90'000.00		115'000.00		89'926.10	
3120.02	Heizmaterial	100'000.00		100'000.00		84'292.90	
3130.01	Dienstleistungen Dritter	900.00		800.00		14'779.75	
3132.01	Honorare externe Berater	5'500.00		17'500.00			
3134.01	Sachversicherungen	20'000.00		20'000.00		19'129.95	
3137.01	Steuern und Abgaben					244.50	
3144.01	Unterhalt Gebäude	132'500.00		165'300.00		254'118.30	
3144.03	Unterhalt Schulanlage Mühleberg	12'000.00		15'000.00		12'244.65	
3151.01	Unterhalt Apparate, Maschinen, Geräte	13'500.00		6'000.00		8'395.15	
3170.01	Spesenentschädigungen	1'000.00		1'000.00		804.15	
3300.41	Planmässige Abschreibungen Hochbauten VV	85'000.00		17'900.00		14'879.00	
3300.61	Planmässige Abschreibungen Mobilien VV					15'932.00	
3612.02	Interne Verrechnung von Dienstleistungen SF	7'000.00		6'000.00		8'370.00	
3900.01	Interne Verrechnung von Materialbezügen	500.00		500.00		169.20	
4250.01	Verkäufe		4'000.00		4'000.00		36'111.55
4260.01	Rückerstattungen und Kostenbeteiligungen Dritter						30.10
4470.01	Mietzinse Liegenschaften VV		103'000.00		103'000.00		118'766.20
4470.02	Nebenkosten Liegenschaften VV		80'000.00		70'000.00		98'452.50
4472.01	Vergütung für Benützungen Liegenschaften VV		27'000.00		25'000.00		26'208.40
4920.01	Interne Verrechnung von Mieten		4'800.00		4'800.00		4'800.00
218	Tagesbetreuung	281'100.00	142'000.00	246'000.00	116'500.00	222'488.35	114'456.35
	Nettoaufwand		139'100.00		129'500.00		108'032.00

Erfolgsrechnung

		Budget 2024		Budget 2023		Rechnung 2022	
		Aufwand	Ertrag	Aufwand	Ertrag	Aufwand	Ertrag
2180	Tagesbetreuung	281'100.00	142'000.00	246'000.00	116'500.00	222'488.35	114'456.35
3010.01	Löhne Verwaltungs- und Betriebspersonal	166'000.00		149'000.00		142'385.00	
3050.01	AG-Beiträge AHV, IV, EO, ALV, Verwaltungskosten	9'500.00		9'000.00		8'435.75	
3052.01	AG-Beiträge an Pensionskassen	4'500.00		6'000.00		3'895.20	
3053.01	AG-Beiträge an Unfallversicherungen	1'000.00		1'000.00		686.10	
3054.01	AG-Beiträge an Familienausgleichskasse	2'500.00		2'500.00		1'954.75	
3055.01	AG-Beiträge an Krankentaggeldversicherungen	400.00		400.00		223.20	
3090.01	Aus- und Weiterbildung des Personals	4'500.00		2'500.00		390.70	
3099.01	Übriger Personalaufwand	2'200.00		1'800.00		1'834.40	
3101.01	Betriebs- und Verbrauchsmaterial	2'000.00		2'000.00		1'767.10	
3105.01	Lebensmittel	80'700.00		65'000.00		55'412.85	
3110.01	Anschaffung Mobiliar, Geräte	2'100.00		1'000.00		929.60	
3130.01	Dienstleistungen Dritter	1'000.00		1'000.00		768.10	
3150.01	Unterhalt Büromöbel und -geräte	300.00		300.00			
3170.01	Spesenentschädigungen	3'400.00		3'500.00		3'360.00	
3181.01	Tatsächliche Forderungsverluste	500.00		500.00			
3900.01	Interne Verrechnung von Materialbezügen	500.00		500.00		445.60	
4240.01	Benützungsgebühren und Dienstleistungen		122'000.00		90'500.00		97'558.35
4631.01	Beiträge Kanton		20'000.00		26'000.00		16'898.00
219	Obligatorische Schule	513'000.00	65'600.00	472'800.00	58'000.00	507'119.35	73'109.55
	Nettoaufwand		447'400.00		414'800.00		434'009.80
2190	Schulleitung und Schulverwaltung	262'400.00	1'500.00	210'100.00	2'000.00	260'669.30	2'079.10
3010.01	Löhne Verwaltungs- und Betriebspersonal	94'000.00		92'000.00		83'252.30	
3050.01	AG-Beiträge AHV, IV, EO, ALV, Verwaltungskosten	6'000.00		7'500.00		5'323.20	
3052.01	AG-Beiträge an Pensionskassen	7'000.00		8'000.00		6'439.30	
3053.01	AG-Beiträge an Unfallversicherungen	700.00		750.00		633.45	
3054.01	AG-Beiträge an Familienausgleichskasse	1'400.00		1'500.00		1'233.70	
3055.01	AG-Beiträge an Krankentaggeldversicherungen	400.00		300.00		314.55	
3090.01	Aus- und Weiterbildung des Personals	1'000.00		1'000.00		3'180.00	
3099.01	Übriger Personalaufwand	1'200.00		2'700.00		2'798.80	
3101.01	Betriebs- und Verbrauchsmaterial					2'248.35	
3113.01	Anschaffung Hardware	1'500.00		21'500.00		17'868.95	
3118.01	Anschaffung Immaterielle Anlagen	1'500.00		3'700.00			
3130.01	Dienstleistungen Dritter	19'000.00		16'000.00		18'482.15	
3134.01	Sachversicherungen	2'800.00		2'700.00		2'706.95	
3150.01	Unterhalt Büromöbel und -geräte	16'100.00		20'200.00		16'810.45	
3153.01	Informatik-Unterhalt (Hardware)	7'800.00		7'350.00		2'752.30	
3158.01	Unterhalt immaterielle Anlagen (Software)	29'200.00		22'100.00		24'324.00	

Erfolgsrechnung

		Budget 2024		Budget 2023		Rechnung 2022	
		Aufwand	Ertrag	Aufwand	Ertrag	Aufwand	Ertrag
3171.01	Exkursionen Schulreisen und Lager					8.50	
3300.61	Planmässige Abschreibungen Mobilien VV	70'000.00				69'938.00	
3636.01	Beiträge an private Organisationen	2'300.00		2'300.00		1'974.00	
3900.01	Interne Verrechnung von Materialbezügen	500.00		500.00		380.35	
4260.01	Rückerstattungen und Kostenbeteiligungen Dritter		1'500.00		2'000.00		2'079.10
2192	Schulbibliothek	8'500.00		8'800.00		7'798.90	
3103.01	Fachliteratur, Zeitschriften	6'000.00		6'300.00		5'298.90	
3130.01	Dienstleistungen Dritter	2'500.00		2'500.00		2'500.00	
2194	Freiwilliger Schulsport	2'000.00		2'000.00		2'004.85	
3010.01	Löhne Verwaltungs- und Betriebspersonal	2'000.00		2'000.00		2'000.00	
3053.01	AG-Beiträge an Unfallversicherungen					4.85	
2195	Schülertransporte	191'100.00	61'100.00	205'900.00	53'000.00	193'650.30	67'798.70
3010.01	Löhne Verwaltungs- und Betriebspersonal	105'000.00		105'000.00		109'061.80	
3010.09	Rückerstattungen (EO, KTG, UVG)					-1'309.30	
3050.01	AG-Beiträge AHV, IV, EO, ALV, Verwaltungskosten	5'000.00		6'000.00		4'828.10	
3052.01	AG-Beiträge an Pensionskassen	7'000.00		6'000.00		7'387.65	
3053.01	AG-Beiträge an Unfallversicherungen	900.00		900.00		836.80	
3054.01	AG-Beiträge an Familienausgleichskasse	1'500.00		1'500.00		1'130.25	
3055.01	AG-Beiträge an Krankentaggeldversicherungen	400.00		400.00		393.30	
3090.01	Aus- und Weiterbildung des Personals			8'000.00			
3099.01	Übriger Personalaufwand	1'000.00		1'000.00		530.10	
3101.01	Betriebs- und Verbrauchsmaterial	11'000.00		12'000.00		11'452.05	
3130.01	Dienstleistungen Dritter	15'000.00		20'000.00		15'496.00	
3134.01	Sachversicherungen	3'500.00		3'500.00		3'241.40	
3137.01	Steuern und Abgaben	3'000.00		3'100.00		2'891.00	
3151.01	Unterhalt Apparate, Maschinen, Geräte	16'000.00		16'000.00		14'917.05	
3160.01	Miete und Pacht Liegenschaften			1'200.00		1'200.00	
3170.01	Spesenentschädigungen	1'300.00		1'300.00		1'112.50	
3300.61	Planmässige Abschreibungen Mobilien VV	20'000.00		20'000.00		19'870.00	
3900.01	Interne Verrechnung von Materialbezügen	500.00				611.60	
4240.01	Benützungsgebühren und Dienstleistungen		6'100.00		7'000.00		6'921.20
4250.01	Verkäufe						3'530.00
4260.01	Rückerstattungen und Kostenbeteiligungen Dritter						357.60
4611.01	Entschädigung von Kanton		55'000.00		46'000.00		56'989.90
2197	Schulsozialdienst	49'000.00	3'000.00	46'000.00	3'000.00	42'996.00	3'231.75
3130.01	Dienstleistungen Dritter	49'000.00		46'000.00		42'996.00	

Erfolgsrechnung

		Budget 2024		Budget 2023		Rechnung 2022	
		Aufwand	Ertrag	Aufwand	Ertrag	Aufwand	Ertrag
4632.01	Beiträge von Gemeinden und Gemeindeverbänden		3'000.00		3'000.00		3'231.75
29	Übriges Bildungswesen	2'000.00		2'500.00		1'376.35	
	Nettoaufwand		2'000.00		2'500.00		1'376.35
291	Verwaltung	2'000.00		2'500.00		1'376.35	
	Nettoaufwand		2'000.00		2'500.00		1'376.35
2910	Verwaltung	2'000.00		2'500.00		1'376.35	
3000.01	Löhne und Sitzungsgelder an Behörden	2'000.00		2'500.00		507.60	
3170.01	Spesenentschädigungen					868.75	
3	Kultur, Sport und Freizeit, Kirche	127'300.00		106'000.00		116'892.60	1'710.00
	Nettoaufwand		127'300.00		106'000.00		115'182.60
32	Kultur, übrige	4'200.00		4'200.00		4'164.00	
	Nettoaufwand		4'200.00		4'200.00		4'164.00
321	Bibliotheken	27'000.00		27'000.00		27'000.00	
	Nettoaufwand		27'000.00		27'000.00		27'000.00
3210	Bibliotheken	27'000.00		27'000.00		27'000.00	
3636.01	Beiträge an private Organisationen	27'000.00		27'000.00		27'000.00	
322	Konzert und Theater	2'000.00		2'000.00		2'000.00	
	Nettoaufwand		2'000.00		2'000.00		2'000.00
3220	Konzert und Theater	2'000.00		2'000.00		2'000.00	
3636.01	Beiträge an private Organisationen	2'000.00		2'000.00		2'000.00	
329	Kultur	60'700.00		59'800.00		55'454.45	1'710.00
	Nettoaufwand		60'700.00		59'800.00		53'744.45
3290	Übrige Kultur	60'700.00		59'800.00		55'454.45	1'710.00
3199.03	Bundes-, Jungbürgerfeier, Zuzügerinfo.	14'600.00		14'000.00		9'542.50	
3300.61	Planmässige Abschreibungen Mobilien VV	6'800.00		6'800.00		6'719.00	
3634.01	Beitrag an öffentliche Unternehmungen	37'600.00		37'300.00		34'632.95	
3636.01	Beiträge an private Organisationen	1'700.00		1'700.00		4'560.00	
4250.01	Verkäufe						210.00
4260.01	Rückerstattungen und Kostenbeteiligungen Dritter						1'500.00

Erfolgsrechnung

		Budget 2024		Budget 2023		Rechnung 2022	
		Aufwand	Ertrag	Aufwand	Ertrag	Aufwand	Ertrag
33	Medien	4'200.00		4'200.00		4'164.00	
	Nettoaufwand		4'200.00		4'200.00		4'164.00
332	Massenmedien	4'200.00		4'200.00		4'164.00	
	Nettoaufwand		4'200.00		4'200.00		4'164.00
3320	Massenmedien	4'200.00		4'200.00		4'164.00	
3300.30	Planmässige Abschreibungen Tiefbauten (linear)					2'964.00	
3300.31	Planmässige Abschreibungen Tiefbauten (neu)	3'000.00		3'000.00			
3636.01	Beiträge an private Organisationen	1'200.00		1'200.00		1'200.00	
34	Sport und Freizeit	33'400.00		13'000.00		28'274.15	
	Nettoaufwand		33'400.00		13'000.00		28'274.15
341	Sport	9'300.00		8'000.00		9'389.75	
	Nettoaufwand		9'300.00		8'000.00		9'389.75
3410	Sport	9'300.00		8'000.00		9'389.75	
3632.01	Beiträge an Gemeinden und Gemeindeverbände	9'300.00		8'000.00		9'389.75	
342	Freizeit	24'100.00		5'000.00		18'884.40	
	Nettoaufwand		24'100.00		5'000.00		18'884.40
3420	Freizeit	24'100.00		5'000.00		18'884.40	
3159.01	Unterhalt übrige mobile Anlagen	6'400.00		4'400.00		2'628.25	
3199.06	Seniorenausflug	16'100.00				15'656.75	
3636.01	Beiträge an private Organisationen	1'600.00		600.00		599.40	
4	Gesundheit	19'100.00		20'200.00		15'607.30	
	Nettoaufwand		19'100.00		20'200.00		15'607.30
42	Ambulante Krankenpflege	6'200.00		6'200.00		5'948.00	
	Nettoaufwand		6'200.00		6'200.00		5'948.00
421	Ambulante Krankenpflege	6'200.00		6'200.00		5'948.00	
	Nettoaufwand		6'200.00		6'200.00		5'948.00
4210	Ambulante Krankenpflege	6'200.00		6'200.00		5'948.00	
3632.01	Beiträge an Gemeinden und Gemeindeverbände	5'000.00		5'000.00		4'748.00	

Erfolgsrechnung

		Budget 2024		Budget 2023		Rechnung 2022	
		Aufwand	Ertrag	Aufwand	Ertrag	Aufwand	Ertrag
3636.01	Beiträge an private Organisationen	1'200.00		1'200.00		1'200.00	
43	Gesundheit	12'900.00		14'000.00		9'659.30	
	Nettoaufwand		12'900.00		14'000.00		9'659.30
432	Krankheitsbekämpfung, übrige	100.00		100.00		100.00	
	Nettoaufwand		100.00		100.00		100.00
4320	Krankheitsbekämpfung, übrige	100.00		100.00		100.00	
3636.01	Beiträge an private Organisationen	100.00		100.00		100.00	
433	Schulgesundheitsdienst	12'800.00		13'900.00		9'559.30	
	Nettoaufwand		12'800.00		13'900.00		9'559.30
4330	Schulgesundheitsdienst	4'700.00		5'800.00		3'425.05	
3010.01	Löhne Verwaltungs- und Betriebspersonal	4'000.00		5'000.00		3'165.00	
3050.01	AG-Beiträge AHV, IV, EO, ALV, Verwaltungskosten	300.00		350.00		204.90	
3053.01	AG-Beiträge an Unfallversicherungen	50.00		50.00		7.65	
3054.01	AG-Beiträge an Familienausgleichskasse	50.00		100.00		47.50	
3100.01	Büromaterial	300.00		300.00			
4331	Schulzahnpflege	8'100.00		8'100.00		6'134.25	
3100.01	Büromaterial	300.00		300.00			
3101.01	Betriebs- und Verbrauchsmaterial	800.00		800.00		149.55	
3136.01	Honorare privatärztlicher Tätigkeit	7'000.00		7'000.00		5'984.70	
5	Soziale Sicherheit	2'978'900.00	245'000.00	3'022'050.00	222'000.00	2'952'040.45	237'689.55
	Nettoaufwand		2'733'900.00		2'800'050.00		2'714'350.90
53	Alter und Hinterlassene	724'750.00	7'000.00	772'150.00	7'000.00	769'374.25	7'072.60
	Nettoaufwand		717'750.00		765'150.00		762'301.65
531	Alters- und Hinterlassenenversicherung AHV	48'750.00	7'000.00	46'150.00	7'000.00	46'213.25	7'072.60
	Nettoaufwand		41'750.00		39'150.00		39'140.65
5310	Alters- u.Hinterlassenenversicherung AHV	48'750.00	7'000.00	46'150.00	7'000.00	46'213.25	7'072.60
3010.01	Löhne Verwaltungs- und Betriebspersonal	40'000.00		38'000.00		38'594.55	
3050.01	AG-Beiträge AHV, IV, EO, ALV, Verwaltungskosten	3'000.00		2'500.00		2'498.40	
3052.01	AG-Beiträge an Pensionskassen	4'000.00		4'000.00		3'489.00	
3053.01	AG-Beiträge an Unfallversicherungen	350.00		300.00		297.30	

Erfolgsrechnung

		Budget 2024		Budget 2023		Rechnung 2022	
		Aufwand	Ertrag	Aufwand	Ertrag	Aufwand	Ertrag
3054.01	AG-Beiträge an Familienausgleichskasse	600.00		600.00		578.55	
3055.01	AG-Beiträge an Krankentaggeldversicherungen	200.00		150.00		147.30	
3170.01	Spesenentschädigungen	100.00		100.00		108.15	
3910.01	Interne Verrechnung von Dienstleistungen	500.00		500.00		500.00	
4260.01	Rückerstattungen und Kostenbeteiligungen Dritter		7'000.00		7'000.00		7'072.60
532	Ergänzungsleistungen AHV / IV	675'000.00		725'000.00		723'161.00	
	Nettoaufwand		675'000.00		725'000.00		723'161.00
5320	Ergänzungsleistungen AHV / IV	675'000.00		725'000.00		723'161.00	
3631.01	Beiträge an Kanton und Konkordate	675'000.00		725'000.00		723'161.00	
535	Leistungen an das Alter	1'000.00		1'000.00			
	Nettoaufwand		1'000.00		1'000.00		
5350	Leistungen an das Alter	1'000.00		1'000.00			
3199.01	Übriger Betriebsaufwand	1'000.00		1'000.00			
54	Familie und Jugend	389'950.00	10'000.00	371'700.00	40'000.00	336'876.40	38'331.35
	Nettoaufwand		379'950.00		331'700.00		298'545.05
541	Familienzulagen	16'000.00		18'000.00		15'233.00	
	Nettoaufwand		16'000.00		18'000.00		15'233.00
5410	Familienzulagen	16'000.00		18'000.00		15'233.00	
3631.01	Beiträge an Kanton und Konkordate	16'000.00		18'000.00		15'233.00	
544	Jugendschutz	88'950.00	10'000.00	153'700.00	40'000.00	122'002.20	38'331.35
	Nettoaufwand		78'950.00		113'700.00		83'670.85
5444	Offene Kinder- und Jugendarbeit	88'950.00	10'000.00	153'700.00	40'000.00	122'002.20	38'331.35
3000.01	Löhne und Sitzungsgelder an Behörden					431.80	
3010.01	Löhne Verwaltungs- und Betriebspersonal	4'000.00				89'584.45	
3050.01	AG-Beiträge AHV, IV, EO, ALV, Verwaltungskosten	300.00				5'735.25	
3052.01	AG-Beiträge an Pensionskassen	400.00				5'237.40	
3053.01	AG-Beiträge an Unfallversicherungen	100.00				682.70	
3054.01	AG-Beiträge an Familienausgleichskasse	100.00				1'329.10	
3055.01	AG-Beiträge an Krankentaggeldversicherungen	50.00				338.60	
3099.01	Übriger Personalaufwand					148.10	
3100.01	Büromaterial					280.00	

Erfolgsrechnung

		Budget 2024		Budget 2023		Rechnung 2022	
		Aufwand	Ertrag	Aufwand	Ertrag	Aufwand	Ertrag
3111.01	Anschaffung Maschinen, Geräte					74.00	
3112.01	Anschaffung Dienstkleider	400.00					
3113.01	Anschaffung Hardware	2'000.00					
3120.01	Ver- und Entsorgung	1'500.00		1'500.00		498.25	
3120.02	Heizmaterial	3'500.00		3'000.00		2'925.05	
3130.01	Dienstleistungen Dritter	3'000.00				2'147.00	
3134.01	Sachversicherungen			300.00		270.75	
3144.01	Unterhalt Gebäude	16'000.00		5'000.00		848.15	
3158.01	Unterhalt immaterielle Anlagen (Software)					562.75	
3170.01	Spesenentschädigungen					516.70	
3171.05	Projekte Jugendarbeit					4'722.00	
3632.01	Beiträge an Gemeinden und Gemeindeverbände	52'000.00		137'300.00			
3636.01	Beiträge an private Organisationen	500.00		1'500.00		480.25	
3900.01	Interne Verrechnung von Materialbezügen	300.00		300.00		389.90	
3920.01	Interne Verrechnung von Mieten	4'800.00		4'800.00		4'800.00	
4632.01	Beiträge von Gemeinden und Gemeindeverbänden		10'000.00		40'000.00		38'331.35
545	Leistungen an Familien	285'000.00		200'000.00		199'641.20	
	Nettoaufwand		285'000.00		200'000.00		199'641.20
5450	Leistungen an Familien allgemein	285'000.00		200'000.00		199'641.20	
3632.01	Beiträge an Gemeinden und Gemeindeverbände	285'000.00		200'000.00		199'641.20	
57	Sozialhilfe und Asylwesen	1'864'200.00	228'000.00	1'878'200.00	175'000.00	1'845'789.80	192'285.60
	Nettoaufwand		1'636'200.00		1'703'200.00		1'653'504.20
579	Sozialhilfe	1'864'200.00	228'000.00	1'878'200.00	175'000.00	1'845'789.80	192'285.60
	Nettoaufwand		1'636'200.00		1'703'200.00		1'653'504.20
5790	Sozialhilfe	1'200.00		3'200.00		1'500.00	
3102.01	Drucksachen, Publikationen	200.00		200.00			
3130.01	Dienstleistungen Dritter	1'000.00		1'000.00			
3636.01	Beiträge an private Organisationen			2'000.00		1'500.00	
5796	Regionaler Sozialdienst	168'000.00		185'000.00		164'014.70	
3632.01	Beiträge an Gemeinden und Gemeindeverbände	168'000.00		185'000.00		164'014.70	
5799	Lastenausgleich Sozialhilfe	1'695'000.00	228'000.00	1'690'000.00	175'000.00	1'680'275.10	192'285.60
3611.01	Entschädigungen an Kanton	1'695'000.00		1'690'000.00		1'680'275.10	
4611.01	Entschädigung von Kanton		228'000.00		130'000.00		144'432.90

Erfolgsrechnung

		Budget 2024		Budget 2023		Rechnung 2022	
		Aufwand	Ertrag	Aufwand	Ertrag	Aufwand	Ertrag
4612.01	Entschädigung von Gemeinden und Gemeindeverbänden				45'000.00		47'852.70
6	Verkehr und Nachrichtenübermittlung	1'487'400.00	6'500.00	1'535'600.00	16'500.00	1'322'051.55	33'244.60
	Nettoaufwand		1'480'900.00		1'519'100.00		1'288'806.95
61	Strassenverkehr	1'120'300.00	6'500.00	1'208'500.00	6'500.00	959'606.30	6'469.60
	Nettoaufwand		1'113'800.00		1'202'000.00		953'136.70
615	Gemeindestrassen	1'120'300.00	6'500.00	1'208'500.00	6'500.00	959'606.30	6'469.60
	Nettoaufwand		1'113'800.00		1'202'000.00		953'136.70
6150	Gemeindestrassen	1'120'300.00	6'500.00	1'208'500.00	6'500.00	959'606.30	6'469.60
3010.01	Löhne Verwaltungs- und Betriebspersonal	368'000.00		362'000.00		333'601.20	
3050.01	AG-Beiträge AHV, IV, EO, ALV, Verwaltungskosten	23'000.00		23'000.00		21'536.90	
3052.01	AG-Beiträge an Pensionskassen	27'000.00		30'000.00		23'542.10	
3053.01	AG-Beiträge an Unfallversicherungen	7'000.00		9'000.00		6'309.05	
3054.01	AG-Beiträge an Familienausgleichskasse	5'500.00		5'500.00		4'989.80	
3055.01	AG-Beiträge an Krankentaggeldversicherungen	1'200.00		1'200.00		1'077.65	
3090.01	Aus- und Weiterbildung des Personals	4'000.00		5'000.00		3'679.70	
3099.01	Übriger Personalaufwand	800.00		800.00		666.00	
3100.01	Büromaterial	100.00		100.00			
3101.01	Betriebs- und Verbrauchsmaterial	35'000.00		35'000.00		30'986.25	
3101.02	Material für Strassenunterhalt	36'000.00		30'000.00		26'060.10	
3101.03	Material für Schneeräumung	15'000.00		15'000.00		9'553.50	
3102.01	Drucksachen, Publikationen	200.00		200.00			
3111.01	Anschaffung Maschinen, Geräte	6'900.00		9'600.00		8'907.40	
3112.01	Anschaffung Dienstkleider	4'400.00		4'800.00		5'999.25	
3120.01	Ver- und Entsorgung	4'500.00		4'500.00		5'001.05	
3120.03	Energie öffentlich Beleuchtung	15'000.00		20'500.00		10'655.75	
3130.01	Dienstleistungen Dritter	1'500.00		1'500.00		1'243.65	
3130.04	Deponiegebühren	7'500.00		10'000.00		4'151.75	
3132.01	Honorare externe Berater	10'000.00		50'000.00		12'445.35	
3134.01	Sachversicherungen	4'500.00		4'000.00		4'174.15	
3137.01	Steuern und Abgaben	10'000.00		10'000.00		9'166.85	
3141.01	Unterhalt Strassen und Verkehrswege	167'500.00		192'000.00		124'396.40	
3141.02	Strassensignalisation	15'000.00		15'000.00		14'536.95	
3141.03	Strassenreinigung durch Dritte	104'000.00		150'000.00		90'980.45	
3141.04	Winterdienst durch Dritte	30'000.00		30'000.00		19'677.55	
3141.05	Unterhalt, Ausbau öffentl. Beleuchtung	18'500.00		15'000.00		10'886.80	
3141.06	Unterhalt Strassenmarkierung	30'000.00		30'000.00		21'678.35	

Erfolgsrechnung

		Budget 2024		Budget 2023		Rechnung 2022	
		Aufwand	Ertrag	Aufwand	Ertrag	Aufwand	Ertrag
3144.01	Unterhalt Gebäude	8'000.00		10'000.00		2'958.55	
3151.01	Unterhalt Apparate, Maschinen, Geräte	58'500.00		48'000.00		49'837.40	
3161.01	Miete, Benützungskosten Anlagen	5'000.00		5'000.00		90.00	
3170.01	Spesenentschädigungen	1'000.00		1'000.00		1'024.30	
3300.11	Planmässige Abschreibungen Strassen VV	47'000.00		50'000.00		69'371.60	
3300.41	Planmässige Abschreibungen Hochbauten VV	3'500.00					
3300.61	Planmässige Abschreibungen Mobilien VV	42'000.00		27'600.00		27'518.00	
3612.02	Interne Verrechnung von Dienstleistungen SF	2'500.00		2'500.00		2'557.50	
3636.01	Beiträge an private Organisationen	500.00		500.00		235.00	
3900.01	Interne Verrechnung von Materialbezügen	200.00		200.00		110.00	
4240.01	Benützungsgebühren und Dienstleistungen		4'000.00		4'000.00		2'126.75
4260.01	Rückerstattungen und Kostenbeteiligungen Dritter						1'742.30
4631.01	Beiträge Kanton		2'500.00		2'500.00		2'600.55
62	Öffentlicher Verkehr	367'100.00		327'100.00	10'000.00	362'445.25	26'775.00
	Nettoaufwand		367'100.00		317'100.00		335'670.25
622	Regionalverkehr					-171.85	
	Nettoertrag					171.85	
6220	Regionalverkehr					-171.85	
3634.06	Beitrag Nachtbus					-171.85	
629	Öffentlicher Verkehr	367'100.00		327'100.00	10'000.00	362'617.10	26'775.00
	Nettoaufwand		367'100.00		317'100.00		335'842.10
6290	Öffentlicher Verkehr	100.00		100.00	10'000.00	40'898.10	26'775.00
3130.01	Dienstleistungen Dritter					28'000.00	
3160.01	Miete und Pacht Liegenschaften	100.00		100.00		940.50	
3300.11	Planmässige Abschreibungen Strassen VV					11'957.60	
4250.01	Verkäufe				10'000.00		26'775.00
6291	Gemeindeanteil Öffentlicher Verkehr	367'000.00		327'000.00		321'719.00	
3631.06	Beiträge an Kanton und Konkordate	367'000.00		327'000.00		321'719.00	
7	Umweltschutz und Raumordnung	2'737'200.00	2'807'300.00	2'128'400.00	2'169'500.00	2'630'750.37	2'849'703.57
	Nettoertrag	70'100.00		41'100.00		218'953.20	
71	Wasserversorgung	714'000.00	714'000.00	611'000.00	611'000.00	735'250.01	735'250.01

Erfolgsrechnung

		Budget 2024		Budget 2023		Rechnung 2022	
		Aufwand	Ertrag	Aufwand	Ertrag	Aufwand	Ertrag
710	Wasserversorgung	714'000.00	714'000.00	611'000.00	611'000.00	735'250.01	735'250.01
7101	Wasserversorgung [Gemeindebetrieb]	714'000.00	714'000.00	611'000.00	611'000.00	735'250.01	735'250.01
3101.01	Betriebs- und Verbrauchsmaterial	100.00		600.00			
3105.01	Lebensmittel	140'000.00		140'000.00		102'638.10	
3111.01	Anschaffung Maschinen, Geräte	5'200.00		5'200.00		4'397.10	
3120.01	Ver- und Entsorgung	23'100.00		24'100.00		19'471.90	
3130.01	Dienstleistungen Dritter	11'200.00		9'200.00		11'483.00	
3132.01	Honorare externe Berater	62'000.00		49'000.00		16'550.45	
3134.01	Sachversicherungen	1'000.00		1'400.00		810.70	
3143.01	Unterhalt Tiefbauten	60'000.00		146'000.00		72'424.15	
3143.02	Unterhalt durch Brunnenmeister	38'000.00		38'000.00		36'568.55	
3143.03	Unterhalt übrige Tiefbauten (werterhaltend)	148'000.00					
3151.01	Unterhalt Apparate, Maschinen, Geräte	500.00		500.00			
3181.01	Tatsächliche Forderungsverluste					0.31	
3300.31	Planmässige Abschreibungen Tiefbauten (neu)	27'800.00		35'000.00		27'766.00	
3320.91	Planmässige Abschreibungen SG 1429					1'868.95	
3409.01	Übrige Passivzinsen	20'000.00					
3510.11	Einlagen in SF Werterhalt	165'000.00		150'000.00		162'039.00	
3510.51	Einlagen Anschlussgebühren in SF WE					266'348.10	
3612.02	Interne Verrechnung von Dienstleistungen SF	12'000.00		12'000.00		12'773.70	
3636.01	Beiträge an private Organisationen	100.00				110.00	
4240.01	Benützungsgebühren und Dienstleistungen		380'000.00		360'000.00		358'568.60
4240.51	Anschlussgebühren						266'348.10
4260.01	Rückerstattungen und Kostenbeteiligungen Dritter		11'000.00		11'000.00		11'200.80
4510.11	Entnahmen aus SF Werterhalt		176'000.00		35'000.00		29'634.95
4612.02	Interne Verrechnung von Dienstleistungen SF		22'000.00				
9011.01	Aufwandüberschuss SF		125'000.00		205'000.00		69'497.56
72	Abwasserentsorgung	1'462'600.00	1'462'600.00	917'000.00	917'000.00	1'229'359.81	1'229'359.81
720	Abwasserentsorgung	1'462'600.00	1'462'600.00	917'000.00	917'000.00	1'229'359.81	1'229'359.81
7201	Abwasserentsorgung [Gemeindebetrieb]	1'462'600.00	1'462'600.00	917'000.00	917'000.00	1'229'359.81	1'229'359.81
3101.01	Betriebs- und Verbrauchsmaterial	600.00		600.00			
3120.01	Ver- und Entsorgung	59'700.00		59'700.00		49'816.70	
3130.01	Dienstleistungen Dritter	1'500.00		1'700.00		769.80	
3132.01	Honorare externe Berater	12'000.00		12'000.00		6'993.05	
3134.01	Sachversicherungen	1'600.00		1'500.00		1'522.75	
3143.01	Unterhalt Tiefbauten	106'200.00		103'000.00		94'332.25	

Erfolgsrechnung

		Budget 2024		Budget 2023		Rechnung 2022	
		Aufwand	Ertrag	Aufwand	Ertrag	Aufwand	Ertrag
3143.03	Unterhalt übrige Tiefbauten (werterhaltend)	405'000.00					
3181.01	Tatsächliche Forderungsverluste			500.00		0.31	
3300.31	Planmässige Abschreibungen Tiefbauten (neu)	31'000.00		27'000.00		26'282.50	
3409.01	Übrige Passivzinsen	20'000.00					
3510.11	Einlagen in SF Werterhalt	505'000.00		490'000.00		492'170.00	
3510.51	Einlagen Anschlussgebühren in SF WE					334'861.55	
3611.01	Entschädigungen an Kanton	25'000.00		23'500.00		27'564.20	
3612.02	Interne Verrechnung von Dienstleistungen SF	12'000.00		14'000.00		12'773.70	
3632.01	Beiträge an Gemeinden und Gemeindeverbände	283'000.00		183'500.00		182'273.00	
4240.01	Benützungsgebühren und Dienstleistungen		786'600.00		700'000.00		767'593.40
4240.51	Anschlussgebühren						334'861.55
4510.11	Entnahmen aus SF Werterhalt		436'000.00		27'000.00		26'282.50
4612.02	Interne Verrechnung von Dienstleistungen SF		59'000.00				
9011.01	Aufwandüberschuss SF		181'000.00		190'000.00		100'622.36
73	Abfall	288'700.00	288'700.00	308'000.00	308'000.00	269'635.35	269'635.35
730	Abfall	288'700.00	288'700.00	308'000.00	308'000.00	269'635.35	269'635.35
7301	Abfall [Gemeindebetrieb]	288'700.00	288'700.00	308'000.00	308'000.00	269'635.35	269'635.35
3101.01	Betriebs- und Verbrauchsmaterial	5'000.00		6'000.00		3'941.75	
3102.01	Drucksachen, Publikationen	100.00		300.00			
3130.01	Dienstleistungen Dritter	16'000.00					
3130.10	Entsorgungskosten Hauskehricht und Sperrgut	158'000.00		167'000.00		153'951.65	
3130.11	Entsorgungskosten Altpapier	18'000.00		18'000.00		16'440.05	
3130.12	Entsorgungskosten Altmetall			3'000.00		2'621.00	
3130.13	Entsorgungskosten Grüngut	50'000.00		48'200.00		41'465.00	
3130.14	Entsorgungskosten PET, Altglas, Altöl	1'500.00		8'000.00		7'866.65	
3132.01	Honorare externe Berater	3'600.00		15'000.00			
3181.01	Tatsächliche Forderungsverluste					0.07	
3300.41	Planmässige Abschreibungen Hochbauten VV			6'000.00			
3611.01	Entschädigungen an Kanton	5'500.00		5'500.00		5'090.30	
3612.01	Entschädigungen an Gemeinden und Gemeindeverbände	25'000.00		25'000.00		24'028.85	
3612.02	Interne Verrechnung von Dienstleistungen SF	6'000.00		6'000.00		6'617.70	
4240.02	Grundgebühren		91'000.00		91'000.00		90'794.55
4250.01	Verkäufe		178'500.00		170'000.00		163'076.85
4260.01	Rückerstattungen und Kostenbeteiligungen Dritter		3'200.00		3'000.00		4'588.55
4612.02	Interne Verrechnung von Dienstleistungen SF		13'000.00		8'000.00		11'175.40
9010.01	Ertragsüberschuss SF					7'612.33	
9011.01	Aufwandüberschuss SF		3'000.00		36'000.00		

Erfolgsrechnung

		Budget 2024		Budget 2023		Rechnung 2022	
		Aufwand	Ertrag	Aufwand	Ertrag	Aufwand	Ertrag
74	Verbauungen	122'350.00	42'000.00	136'100.00	15'000.00	93'324.80	102'972.40
	Nettoaufwand		80'350.00		121'100.00		
	Nettoertrag					9'647.60	
741	Gewässerverbauungen	122'350.00	42'000.00	110'600.00	7'000.00	93'324.80	102'972.40
	Nettoaufwand		80'350.00		103'600.00		
	Nettoertrag					9'647.60	
7410	Gewässerverbauungen	122'350.00	42'000.00	110'600.00	7'000.00	93'324.80	102'972.40
3010.01	Löhne Verwaltungs- und Betriebspersonal	29'000.00		29'000.00		28'103.90	
3050.01	AG-Beiträge AHV, IV, EO, ALV, Verwaltungskosten	2'000.00		1'850.00		1'819.15	
3052.01	AG-Beiträge an Pensionskassen	3'000.00		3'000.00		2'725.20	
3053.01	AG-Beiträge an Unfallversicherungen	800.00		800.00		532.80	
3054.01	AG-Beiträge an Familienausgleichskasse	500.00		500.00		421.40	
3055.01	AG-Beiträge an Krankentaggeldversicherungen	100.00		100.00		91.00	
3132.01	Honorare externe Berater	8'000.00		8'000.00			
3142.01	Unterhalt Wasserbau	74'500.00		65'000.00		57'282.35	
3300.31	Planmässige Abschreibungen Tiefbauten (neu)	350.00		350.00		349.00	
3636.01	Beiträge an private Organisationen	4'100.00		2'000.00		2'000.00	
4260.01	Rückerstattungen und Kostenbeteiligungen Dritter		42'000.00				100'884.90
4631.01	Beiträge Kanton				7'000.00		2'087.50
745	Naturgefahren			25'500.00	8'000.00		
	Nettoaufwand				17'500.00		
7450	Naturgefahren			25'500.00	8'000.00		
3134.02	Beitrag Einsatzkostenversicherung GVB			7'500.00			
3632.01	Beiträge an Gemeinden und Gemeindeverbände			18'000.00			
4631.01	Beiträge Kanton				8'000.00		
77	Übriger Umweltschutz	112'750.00		119'600.00	18'500.00	102'956.65	31'350.00
	Nettoaufwand		112'750.00		101'100.00		71'606.65
771	Friedhof und Bestattung	98'800.00		105'650.00		90'452.20	13'520.00
	Nettoaufwand		98'800.00		105'650.00		76'932.20
7710	Friedhof und Bestattung allgemein	98'800.00		105'650.00		90'452.20	13'520.00
3010.01	Löhne Verwaltungs- und Betriebspersonal	58'000.00		59'000.00		56'434.65	
3050.01	AG-Beiträge AHV, IV, EO, ALV, Verwaltungskosten	4'000.00		4'000.00		3'517.25	

Erfolgsrechnung

		Budget 2024		Budget 2023		Rechnung 2022	
		Aufwand	Ertrag	Aufwand	Ertrag	Aufwand	Ertrag
3052.01	AG-Beiträge an Pensionskassen	6'000.00		6'000.00		5'268.40	
3053.01	AG-Beiträge an Unfallversicherungen	1'500.00		1'500.00		1'031.00	
3054.01	AG-Beiträge an Familienausgleichskasse	1'000.00		1'000.00		815.00	
3055.01	AG-Beiträge an Krankentaggeldversicherungen	200.00		200.00		176.05	
3090.01	Aus- und Weiterbildung des Personals	1'000.00		1'000.00		159.00	
3099.01	Übriger Personalaufwand	200.00		200.00			
3100.01	Büromaterial	200.00		200.00			
3101.01	Betriebs- und Verbrauchsmaterial	1'500.00		1'550.00		1'226.80	
3111.01	Anschaffung Maschinen, Geräte	900.00		500.00		904.60	
3120.01	Ver- und Entsorgung	3'500.00		3'500.00		2'337.50	
3130.01	Dienstleistungen Dritter	700.00		700.00		602.35	
3130.05	Bestattungsgebühren			3'000.00			
3134.01	Sachversicherungen	500.00		500.00		444.35	
3140.01	Unterhalt an Grundstücken	6'000.00		6'000.00		5'414.65	
3140.02	Grabunterhalt	3'500.00		10'200.00		5'264.95	
3144.01	Unterhalt Gebäude	8'500.00		5'000.00		5'578.00	
3151.01	Unterhalt Apparate, Maschinen, Geräte	1'200.00		1'200.00		1'022.65	
3636.01	Beiträge an private Organisationen	300.00		300.00		250.00	
3900.01	Interne Verrechnung von Materialbezügen	100.00		100.00		5.00	
4240.01	Benützungsgebühren und Dienstleistungen						13'520.00
779	Umweltschutz	13'950.00		13'950.00	18'500.00	12'504.45	17'830.00
	Nettoaufwand		13'950.00				
	Nettoertrag			4'550.00		5'325.55	
7792	Hundetoiletten	13'950.00		13'950.00	18'500.00	12'504.45	17'830.00
3010.01	Löhne Verwaltungs- und Betriebspersonal	9'500.00		9'000.00		8'899.85	
3050.01	AG-Beiträge AHV, IV, EO, ALV, Verwaltungskosten	600.00		600.00		576.40	
3052.01	AG-Beiträge an Pensionskassen	1'000.00		900.00		842.40	
3053.01	AG-Beiträge an Unfallversicherungen	250.00		250.00		168.75	
3054.01	AG-Beiträge an Familienausgleichskasse	150.00		150.00		133.60	
3055.01	AG-Beiträge an Krankentaggeldversicherungen	50.00		50.00		29.05	
3101.01	Betriebs- und Verbrauchsmaterial	1'500.00		2'100.00		1'551.95	
3111.01	Anschaffung Maschinen, Geräte	900.00		900.00		97.45	
3170.01	Spesenentschädigungen					25.00	
3181.01	Tatsächliche Forderungsverluste					180.00	
4033.01	Hundetaxe				18'500.00		17'830.00
79	Raumordnung	36'800.00	300'000.00	36'700.00	300'000.00	200'223.75	481'136.00
	Nettoertrag	263'200.00		263'300.00		280'912.25	

Erfolgsrechnung

		Budget 2024		Budget 2023		Rechnung 2022	
		Aufwand	Ertrag	Aufwand	Ertrag	Aufwand	Ertrag
790	Raumordnung	36'800.00	300'000.00	36'700.00	300'000.00	200'223.75	481'136.00
	Nettoertrag	263'200.00		263'300.00		280'912.25	
7900	Raumordnung allgemein	20'300.00	300'000.00	20'300.00	300'000.00	2'465.40	300'000.00
3102.01	Drucksachen, Publikationen	300.00		300.00			
3132.01	Honorare externe Berater	20'000.00		20'000.00		2'465.40	
4309.01	übriger betrieblicher Ertrag		300'000.00		300'000.00		300'000.00
7907	Regionalkonferenzen	16'500.00		16'400.00		16'622.35	
3632.01	Beiträge an Gemeinden und Gemeindeverbände	16'500.00		16'400.00		16'622.35	
7909	Mehrwertabschöpfung					181'136.00	181'136.00
3510.01	Einlage in SF EK					163'022.40	
3701.01	MWA Überweisung Kantonsanteil					18'113.60	
4022.03	MWA Gemeindeanteil						163'022.40
4707.01	MWA Kantonsanteil						18'113.60
8	Volkswirtschaft	14'000.00	142'000.00	4'300.00	152'000.00	3'553.65	142'348.70
	Nettoertrag	128'000.00		147'700.00		138'795.05	
81	Landwirtschaft	4'000.00		4'300.00		3'553.65	
	Nettoaufwand		4'000.00		4'300.00		3'553.65
814	Produktionsverbesserungen Pflanzen	4'000.00		4'300.00		3'553.65	
	Nettoaufwand		4'000.00		4'300.00		3'553.65
8140	Landw.Produktionsverbesserungen Pflanzen	4'000.00		4'300.00		3'553.65	
3010.01	Löhne Verwaltungs- und Betriebspersonal	2'500.00		2'500.00		2'220.00	
3053.01	AG-Beiträge an Unfallversicherungen					5.35	
3170.01	Spesenentschädigungen			300.00			
3636.01	Beiträge an private Organisationen	1'500.00		1'500.00		1'328.30	
84	Tourismus	10'000.00					
	Nettoaufwand		10'000.00				
840	Tourismus	10'000.00					
	Nettoaufwand		10'000.00				
8406	Regionaler Tourismus	10'000.00					

Erfolgsrechnung

		Budget 2024		Budget 2023		Rechnung 2022	
		Aufwand	Ertrag	Aufwand	Ertrag	Aufwand	Ertrag
3636.01	Beiträge an private Organisationen	10'000.00					
87	Brennstoffe und Energie		142'000.00		152'000.00		142'348.70
	Nettoertrag	142'000.00		152'000.00		142'348.70	
871	Elektrizität		142'000.00		152'000.00		142'348.70
	Nettoertrag	142'000.00		152'000.00		142'348.70	
8710	Elektrizität allgemein		142'000.00		152'000.00		142'348.70
4260.01	Rückerstattungen und Kostenbeteiligungen Dritter		142'000.00		152'000.00		142'348.70
9	Finanzen und Steuern	971'500.00	9'371'100.00	1'523'750.00	9'755'400.00	3'649'997.39	11'396'512.25
	Nettoertrag	8'399'600.00		8'231'650.00		7'746'514.86	
91	Steuern	41'000.00	8'524'100.00	41'000.00	9'002'900.00	133'606.90	10'493'544.95
	Nettoertrag	8'483'100.00		8'961'900.00		10'359'938.05	
910	Steuern	41'000.00	8'524'100.00	41'000.00	9'002'900.00	133'606.90	10'493'544.95
	Nettoertrag	8'483'100.00		8'961'900.00		10'359'938.05	
9100	Allgemeine Gemeindesteuern	40'000.00	6'904'100.00	40'000.00	7'482'500.00	128'719.10	8'883'083.30
3180.02	Wertberichtigung gefährdete Steuerguthaben					75'000.00	
3181.02	Forderungsverluste periodische Steuern	40'000.00		40'000.00		53'719.10	
4000.01	Einkommenssteuern		5'700'000.00		5'450'000.00		5'573'878.20
4000.21	Nachsteuern und Bussen Einkommenssteuer		5'000.00		4'000.00		14'021.85
4000.41	Aktive Steuerauscheidungen Einkommen		75'000.00		72'000.00		94'255.15
4000.51	Passive Steuerauscheidungen Einkommen		-170'000.00		-170'000.00		-180'532.90
4000.61	Pauschale Steueranrechnung natürliche Personen		3'000.00		5'000.00		-3'499.50
4001.01	Vermögenssteuern		630'000.00		585'000.00		654'987.05
4001.41	Aktive Steuerauscheidung Vermögen		18'000.00		16'000.00		19'481.15
4001.51	Passive Steuerauscheidung Vermögen		-40'000.00		-35'000.00		-58'690.90
4002.01	Quellensteuern		175'600.00		125'000.00		182'824.55
4002.11	Quellensteuern Grenzgänger		1'500.00		1'500.00		1'670.80
4010.01	Gewinnsteuern		620'000.00		480'000.00		1'878'367.75
4010.41	Aktive Steuerauscheidungen Gewinnsteuern		80'000.00		970'000.00		1'493'793.15
4010.51	Passive Steuerauscheidungen Gewinnsteuern		-200'000.00		-150'000.00		-870'246.85
4010.71	Rückstellungen für Steuerteilungen JP				120'000.00		65'000.00
4011.01	Kapitalsteuern		1'000.00		4'000.00		331.50
4011.41	Aktive Steuerauscheidungen Kapitalsteuern						116.85
4011.51	Passive Steuerauscheidungen Kapitalsteuern						-3.60

Erfolgsrechnung

		Budget 2024		Budget 2023		Rechnung 2022	
		Aufwand	Ertrag	Aufwand	Ertrag	Aufwand	Ertrag
4029.01	Eingang abgeschriebene Steuern		5'000.00		5'000.00		17'329.05
9101	Sondersteuern	1'000.00	450'000.00	1'000.00	400'000.00	4'642.80	454'146.15
3181.03	Forderungsverluste Sondersteuern	1'000.00		1'000.00		4'642.80	
4000.81	Lotteriegewinnsteuer						20.00
4022.01	Grundstückgewinnsteuern		200'000.00		200'000.00		269'138.30
4022.11	Sonderveranlagungen		250'000.00		200'000.00		184'799.85
4029.01	Eingang abgeschriebene Steuern						188.00
9102	Liegenschaftssteuern		1'170'000.00		1'120'400.00	245.00	1'156'315.50
3181.04	Forderungsverluste Liegenschaftssteuern					245.00	
4021.01	Liegenschaftssteuern		1'170'000.00		1'120'000.00		1'156'225.35
4029.01	Eingang abgeschriebene Steuern				400.00		90.15
93	Finanz- und Lastenausgleich	802'000.00	374'000.00	765'000.00	372'000.00	1'357'270.00	375'531.00
	Nettoaufwand		428'000.00		393'000.00		981'739.00
930	Finanz- und Lastenausgleich	802'000.00	374'000.00	765'000.00	372'000.00	1'357'270.00	375'531.00
	Nettoaufwand		428'000.00		393'000.00		981'739.00
9300	Finanz- und Lastenausgleich	802'000.00	374'000.00	765'000.00	372'000.00	1'357'270.00	375'531.00
3621.61	Lastenausgleichsbeiträge an Kanton (Neue Aufgabenteilung)	549'000.00		553'000.00		550'031.00	
3622.71	Disparitätenabbau Gemeinden	456'000.00		230'000.00		558'239.00	
3622.77	Rückstellungen Disparitätenabbau	-203'000.00		-18'000.00		249'000.00	
4621.61	Geografischer- Topografischer Zuschuss		342'000.00		339'000.00		339'183.00
4621.62	Zuschuss Finanzausgleich soziodemografische Lasten		32'000.00		33'000.00		36'348.00
95	Ertragsanteile, übrige		105'000.00		105'000.00		116'295.65
	Nettoertrag	105'000.00		105'000.00		116'295.65	
950	Ertragsanteile, übrige		105'000.00		105'000.00		116'295.65
	Nettoertrag	105'000.00		105'000.00		116'295.65	
9500	Ertragsanteile, übrige		105'000.00		105'000.00		116'295.65
4024.01	Erbschafts- und Schenkungssteuer		5'000.00		5'000.00		7'016.90
4600.01	Ertragsanteile Direkte Bundessteuer		100'000.00		100'000.00		109'278.75
96	Vermögens- und Schuldenverwaltung	128'500.00	214'000.00	40'350.00	142'500.00	44'670.41	316'730.25
	Nettoertrag	85'500.00		102'150.00		272'059.84	

Erfolgsrechnung

		Budget 2024		Budget 2023		Rechnung 2022	
		Aufwand	Ertrag	Aufwand	Ertrag	Aufwand	Ertrag
961	Zinsen	94'500.00	187'500.00	8'500.00	115'000.00	18'077.21	236'117.40
	Nettoertrag	93'000.00		106'500.00		218'040.19	
9610	Zinsen	94'500.00	187'500.00	8'500.00	115'000.00	18'077.21	236'117.40
3181.05	Abschreibungen (Verzugszinsen NESKO)	1'000.00				1'353.85	
3401.01	Verzinsung kurzfristige Finanzverbindlichkeiten	1'000.00		1'000.00		10'610.11	
3409.01	Übrige Passivzinsen	2'500.00		2'500.00		2'336.70	
3499.01	Vergütungszinse NESKO	5'000.00		5'000.00		3'776.55	
3612.02	Interne Verrechnung von Dienstleistungen SF	84'000.00					
3940.01	Verrechnete Aktivzinsen	1'000.00					
4401.02	Verzugszinsen NESKO		15'000.00		15'000.00		23'682.40
4407.01	Zinsen langfristige Finanzanlagen		52'500.00		20'000.00		29'101.65
4409.01	Übrige Passivzinsen		40'000.00				
4451.01	Erträge aus Beteiligungen VV		75'000.00		80'000.00		183'333.35
4940.01	Verrechnete Passivzinsen		5'000.00				
963	Liegenschaften des Finanzvermögens	34'000.00	26'500.00	31'850.00	27'500.00	23'209.40	27'321.05
	Nettoaufwand		7'500.00		4'350.00		
	Nettoertrag					4'111.65	
9630	Liegenschaften des Finanzvermögens	34'000.00	26'500.00	31'850.00	27'500.00	23'209.40	27'321.05
3010.01	Löhne Verwaltungs- und Betriebspersonal			600.00			
3120.01	Ver- und Entsorgung	15'300.00		16'000.00		12'145.80	
3120.02	Heizmaterial	3'000.00		2'500.00		3'113.05	
3134.01	Sachversicherungen	700.00		700.00		635.50	
3140.01	Unterhalt an Grundstücken	3'000.00		3'050.00		2'471.70	
3144.01	Unterhalt Gebäude	6'000.00		6'000.00		4'843.35	
3910.01	Interne Verrechnung von Dienstleistungen	3'000.00		3'000.00			
3940.01	Verrechnete Aktivzinsen	3'000.00					
4430.01	Mietzinse Liegenschaften Finanzvermögen		23'000.00		23'000.00		23'658.40
4430.02	Nebenkosten Liegenschaften FV		3'000.00		4'000.00		2'773.95
4470.02	Nebenkosten Liegenschaften VV		500.00		500.00		888.70
969	Finanzvermögen					3'383.80	53'291.80
	Nettoertrag					49'908.00	
9690	Finanzvermögen					3'383.80	53'291.80
3180.01	Wertberichtigung auf Forderungen					1'000.00	
3440.01	Marktwertanpassungen Wertschriften					2'383.80	
4440.01	Marktwertanpassungen Wertschriften						53'291.80

Erfolgsrechnung

		Budget 2024		Budget 2023		Rechnung 2022	
		Aufwand	Ertrag	Aufwand	Ertrag	Aufwand	Ertrag
97	Rückverteilungen		1'500.00		1'000.00		1'863.40
	Nettoertrag	1'500.00		1'000.00		1'863.40	
971	Rückverteilungen aus CO2-Abgabe		1'500.00		1'000.00		1'863.40
	Nettoertrag	1'500.00		1'000.00		1'863.40	
9710	Rückverteilung aus CO2-Abgabe		1'500.00		1'000.00		1'863.40
4699.01	CO2-Abgabe		1'500.00		1'000.00		1'863.40
99	Nicht aufgeteilte Posten		152'500.00	677'400.00	132'000.00	2'114'450.08	92'547.00
	Nettoaufwand				545'400.00		2'021'903.08
	Nettoertrag	152'500.00					
990	Nicht aufgeteilte Posten			677'400.00		677'393.00	
	Nettoaufwand				677'400.00		677'393.00
9901	Abschreibung bestehendes Verwaltungsvermögen			677'400.00		677'393.00	
3300.91	Planmässige Abschreibungen (bish. VV 8 J.)			677'400.00		677'393.00	
995	Neutrale Aufwendungen und Erträge		92'500.00		103'000.00		92'547.00
	Nettoertrag	92'500.00		103'000.00		92'547.00	
9950	Neutrale Aufwendungen und Erträge		92'500.00		103'000.00		92'547.00
4896.01	Auflösung Neubewertungsreserven		92'500.00		103'000.00		92'547.00
999	Abschluss		60'000.00		29'000.00	1'437'057.08	
	Nettoaufwand						1'437'057.08
	Nettoertrag	60'000.00		29'000.00			
9990	Abschluss		60'000.00		29'000.00	1'437'057.08	
9000.01	Ertragsüberschuss					1'437'057.08	
9001.01	Aufwandüberschuss		60'000.00		29'000.00		

Erfolgsrechnung

		Budget 2024		Budget 2023		Rechnung 2022	
		Aufwand	Ertrag	Aufwand	Ertrag	Aufwand	Ertrag
	Erfolgsrechnung	13'836'320.00	13'836'320.00	13'483'900.00	13'483'900.00	15'925'931.62	15'925'931.62
3	Aufwand	13'836'320.00		13'483'900.00		14'481'262.21	
30	Personalaufwand	2'832'670.00		2'744'300.00		2'812'366.30	
300	Behörden und Kommissionen	121'500.00		123'500.00		113'231.30	
3000	Löhne, Tag- und Sitzungsgelder an Behörden und Kom..	121'500.00		123'500.00		113'231.30	
3000.01	Löhne und Sitzungsgelder an Behörden	121'500.00		123'500.00		113'231.30	
0110	Legislative	7'000.00		7'000.00		5'852.50	
0120	Exekutive	112'500.00		114'000.00		106'439.40	
2910	Verwaltung	2'000.00		2'500.00		507.60	
5444	Offene Kinder- und Jugendarbeit					431.80	
301	Löhne des Verwaltungs- und Betriebspersonals	2'264'500.00		2'186'100.00		2'263'256.90	
3010	Löhne des Verwaltungs- und Betriebspersonals	2'264'500.00		2'186'100.00		2'263'256.90	
3010.01	Löhne Verwaltungs- und Betriebspersonal	2'264'500.00		2'186'100.00		2'270'811.85	
0220	Allgemeine Dienste, übrige	888'000.00		851'000.00		894'939.15	
0290	Verwaltungliegenschaften	22'500.00		26'500.00		20'222.50	
1620	Zivilschutz	4'000.00		4'500.00		4'371.20	
2120	Primarstufe					114.00	
2170	Schulliegenschaften	468'000.00		451'000.00		453'862.30	
2180	Tagesbetreuung	166'000.00		149'000.00		142'385.00	
2190	Schulleitung und Schulverwaltung	94'000.00		92'000.00		83'252.30	
2194	Freiwilliger Schulsport	2'000.00		2'000.00		2'000.00	
2195	Schülertransporte	105'000.00		105'000.00		109'061.80	
4330	Schulgesundheitsdienst	4'000.00		5'000.00		3'165.00	
5310	Alters- u.Hinterlassenenversicherung AHV	40'000.00		38'000.00		38'594.55	
5444	Offene Kinder- und Jugendarbeit	4'000.00				89'584.45	
6150	Gemeindestrassen	368'000.00		362'000.00		333'601.20	
7410	Gewässerverbauungen	29'000.00		29'000.00		28'103.90	
7710	Friedhof und Bestattung allgemein	58'000.00		59'000.00		56'434.65	
7792	Hundetoiletten	9'500.00		9'000.00		8'899.85	
8140	Landw.Produktionsverbesserungen Pflanzen	2'500.00		2'500.00		2'220.00	
9630	Liegenschaften des Finanzvermögens			600.00			

Erfolgsrechnung

		Budget 2024		Budget 2023		Rechnung 2022	
		Aufwand	Ertrag	Aufwand	Ertrag	Aufwand	Ertrag
3010.09	Rückerstattungen (EO, KTG, UVG)					-7'554.95	
0220	Allgemeine Dienste, übrige					-5'029.15	
2170	Schulliegenschaften					-1'216.50	
2195	Schülertransporte					-1'309.30	
302	Löhne der Lehrkräfte	2'000.00		2'000.00			
3020	Löhne der Lehrkräfte	2'000.00		2'000.00			
3020.01	Löhne Lehrkräfte	2'000.00		2'000.00			
2120	Primarstufe	1'000.00		1'000.00			
2130	Sekundarstufe I	1'000.00		1'000.00			
305	Arbeitgeberbeiträge	399'920.00		379'250.00		389'159.40	
3050	AG-Beitr.AHV,IV,EO,ALV,Verwaltungskosten	151'000.00		143'500.00		149'020.50	
3050.01	AG-Beiträge AHV, IV, EO, ALV, Verwaltungskosten	151'000.00		143'500.00		149'020.50	
0120	Exekutive	6'000.00		6'700.00		5'842.65	
0220	Allgemeine Dienste, übrige	58'000.00		54'000.00		58'164.85	
0290	Verwaltungliegenschaften	1'500.00		1'700.00		1'200.00	
1620	Zivilschutz	300.00		300.00		282.80	
2170	Schulliegenschaften	31'500.00		26'000.00		29'054.90	
2180	Tagesbetreuung	9'500.00		9'000.00		8'435.75	
2190	Schulleitung und Schulverwaltung	6'000.00		7'500.00		5'323.20	
2195	Schülertransporte	5'000.00		6'000.00		4'828.10	
4330	Schulgesundheitsdienst	300.00		350.00		204.90	
5310	Alters- u.Hinterlassenenversicherung AHV	3'000.00		2'500.00		2'498.40	
5444	Offene Kinder- und Jugendarbeit	300.00				5'735.25	
6'150	Gemeindestrassen	23'000.00		23'000.00		21'536.90	
7410	Gewässerverbauungen	2'000.00		1'850.00		1'819.15	
7710	Friedhof und Bestattung allgemein	4'000.00		4'000.00		3'517.25	
7792	Hundetoiletten	600.00		600.00		576.40	
3052	AG-Beiträge an Pensionskassen	179'400.00		168'100.00		176'442.10	
3052.01	AG-Beiträge an Pensionskassen	179'400.00		168'100.00		176'442.10	
0220	Allgemeine Dienste, übrige	78'000.00		73'000.00		79'780.05	
0290	Verwaltungliegenschaften	2'100.00		1'800.00		1'657.80	

Erfolgsrechnung

		Budget 2024		Budget 2023		Rechnung 2022	
		Aufwand	Ertrag	Aufwand	Ertrag	Aufwand	Ertrag
1620	Zivilschutz	400.00		400.00		421.20	
2170	Schulliegenschaften	39'000.00		29'000.00		35'756.40	
2180	Tagesbetreuung	4'500.00		6'000.00		3'895.20	
2190	Schulleitung und Schulverwaltung	7'000.00		8'000.00		6'439.30	
2195	Schülertransporte	7'000.00		6'000.00		7'387.65	
5310	Alters- u.Hinterlassenenversicherung AHV	4'000.00		4'000.00		3'489.00	
5444	Offene Kinder- und Jugendarbeit	400.00				5'237.40	
6'150	Gemeindestrassen	27'000.00		30'000.00		23'542.10	
7410	Gewässerverbauungen	3'000.00		3'000.00		2'725.20	
7710	Friedhof und Bestattung allgemein	6'000.00		6'000.00		5'268.40	
7792	Hundetoiletten	1'000.00		900.00		842.40	
3053	AG-Beiträge an Unfallversicherungen	24'820.00		25'400.00		21'477.05	
3053.01	AG-Beiträge an Unfallversicherungen	24'820.00		25'400.00		21'477.05	
0110	Legislative	20.00				6.30	
0120	Exekutive	300.00		300.00		258.85	
0220	Allgemeine Dienste, übrige	7'600.00		7'000.00		6'370.45	
0290	Verwaltungsliegenschaften	200.00		200.00		144.50	
1620	Zivilschutz	50.00		50.00		33.70	
2120	Primarstufe					3.90	
2130	Sekundarstufe I					2.40	
2170	Schulliegenschaften	4'000.00		3'300.00		3'461.15	
2180	Tagesbetreuung	1'000.00		1'000.00		686.10	
2190	Schulleitung und Schulverwaltung	700.00		750.00		633.45	
2194	Freiwilliger Schulsport					4.85	
2195	Schülertransporte	900.00		900.00		836.80	
4330	Schulgesundheitsdienst	50.00		50.00		7.65	
5310	Alters- u.Hinterlassenenversicherung AHV	350.00		300.00		297.30	
5444	Offene Kinder- und Jugendarbeit	100.00				682.70	
6'150	Gemeindestrassen	7'000.00		9'000.00		6'309.05	
7410	Gewässerverbauungen	800.00		800.00		532.80	
7710	Friedhof und Bestattung allgemein	1'500.00		1'500.00		1'031.00	
7792	Hundetoiletten	250.00		250.00		168.75	
8140	Landw.Produktionsverbesserungen Pflanzen					5.35	
3054	AG-Beiträge an Familienausgleichskasse	36'250.00		35'000.00		34'561.45	
3054.01	AG-Beiträge an Familienausgleichskasse	36'250.00		35'000.00		34'561.45	
0120	Exekutive	1'500.00		1'700.00		1'353.75	

Erfolgsrechnung

		Budget 2024		Budget 2023		Rechnung 2022	
		Aufwand	Ertrag	Aufwand	Ertrag	Aufwand	Ertrag
0220	Allgemeine Dienste, übrige	14'000.00		13'000.00		13'498.10	
0290	Verwaltungsliegenschaften	350.00		350.00		277.65	
1620	Zivilschutz	100.00		100.00		65.70	
2170	Schulliegenschaften	7'000.00		6'500.00		6'732.60	
2180	Tagesbetreuung	2'500.00		2'500.00		1'954.75	
2190	Schulleitung und Schulverwaltung	1'400.00		1'500.00		1'233.70	
2195	Schülertransporte	1'500.00		1'500.00		1'130.25	
4330	Schulgesundheitsdienst	50.00		100.00		47.50	
5310	Alters- u.Hinterlassenenversicherung AHV	600.00		600.00		578.55	
5444	Offene Kinder- und Jugendarbeit	100.00				1'329.10	
6150	Gemeindestrassen	5'500.00		5'500.00		4'989.80	
7410	Gewässerverbauungen	500.00		500.00		421.40	
7710	Friedhof und Bestattung allgemein	1'000.00		1'000.00		815.00	
7792	Hundetoiletten	150.00		150.00		133.60	
3055	AG-Beiträge an Krankentaggeldvers.	8'450.00		7'250.00		7'658.30	
3055.01	AG-Beiträge an Krankentaggeldversicherungen	8'450.00		7'250.00		7'658.30	
0220	Allgemeine Dienste, übrige	3'500.00		2'800.00		3'177.25	
0290	Verwaltungsliegenschaften	100.00		100.00		72.05	
1620	Zivilschutz	50.00		50.00		16.90	
2170	Schulliegenschaften	1'800.00		1'500.00		1'601.40	
2180	Tagesbetreuung	400.00		400.00		223.20	
2190	Schulleitung und Schulverwaltung	400.00		300.00		314.55	
2195	Schülertransporte	400.00		400.00		393.30	
5310	Alters- u.Hinterlassenenversicherung AHV	200.00		150.00		147.30	
5444	Offene Kinder- und Jugendarbeit	50.00				338.60	
6150	Gemeindestrassen	1'200.00		1'200.00		1'077.65	
7410	Gewässerverbauungen	100.00		100.00		91.00	
7710	Friedhof und Bestattung allgemein	200.00		200.00		176.05	
7792	Hundetoiletten	50.00		50.00		29.05	
309	Übriger Personalaufwand	44'750.00		53'450.00		46'718.70	
3090	Aus- und Weiterbildung des Personals	31'750.00		37'750.00		27'926.45	
3090.01	Aus- und Weiterbildung des Personals	31'750.00		37'750.00		27'926.45	
0120	Exekutive	2'000.00		2'000.00		1'389.00	
0220	Allgemeine Dienste, übrige	6'000.00		6'000.00		11'594.05	
2110	Kindergarten	1'000.00		1'000.00			

Erfolgsrechnung

		Budget 2024		Budget 2023		Rechnung 2022	
		Aufwand	Ertrag	Aufwand	Ertrag	Aufwand	Ertrag
2120	Primarstufe	5'500.00		4'500.00		820.00	
2130	Sekundarstufe I	3'750.00		3'750.00		899.00	
2170	Schulliegenschaften	3'000.00		3'000.00		5'815.00	
2180	Tagesbetreuung	4'500.00		2'500.00		390.70	
2190	Schulleitung und Schulverwaltung	1'000.00		1'000.00		3'180.00	
2195	Schülertransporte			8'000.00			
6150	Gemeindestrassen	4'000.00		5'000.00		3'679.70	
7710	Friedhof und Bestattung allgemein	1'000.00		1'000.00		159.00	
3091	Personalwerbung					1'857.40	
3091.01	Personalwerbung					1'857.40	
2170	Schulliegenschaften					1'857.40	
3099	Übriger Personalaufwand	13'000.00		15'700.00		16'934.85	
3099.01	Übriger Personalaufwand	13'000.00		15'700.00		16'934.85	
0120	Exekutive	1'200.00		1'200.00		847.30	
0220	Allgemeine Dienste, übrige	3'800.00		3'800.00		7'667.75	
0290	Verwaltungsliegenschaften			100.00			
2170	Schulliegenschaften	2'600.00		4'100.00		2'442.40	
2180	Tagesbetreuung	2'200.00		1'800.00		1'834.40	
2190	Schulleitung und Schulverwaltung	1'200.00		2'700.00		2'798.80	
2195	Schülertransporte	1'000.00		1'000.00		530.10	
5444	Offene Kinder- und Jugendarbeit					148.10	
6150	Gemeindestrassen	800.00		800.00		666.00	
7710	Friedhof und Bestattung allgemein	200.00		200.00			
31	Sach- und übriger Betriebsaufwand	3'645'200.00		3'258'450.00		2'761'045.25	
310	Material- und Warenaufwand	538'450.00		520'050.00		405'767.55	
3100	Büromaterial	49'000.00		48'950.00		34'665.55	
3100.01	Büromaterial	49'000.00		48'950.00		34'665.55	
0220	Allgemeine Dienste, übrige	6'000.00		6'000.00		5'635.60	
2110	Kindergarten	3'800.00		3'150.00		1'972.65	
2120	Primarstufe	21'600.00		23'800.00		15'104.75	
2130	Sekundarstufe I	16'700.00		15'100.00		11'672.55	
4330	Schulgesundheitsdienst	300.00		300.00			

Erfolgsrechnung

		Budget 2024		Budget 2023		Rechnung 2022	
		Aufwand	Ertrag	Aufwand	Ertrag	Aufwand	Ertrag
4331	Schulzahnpflege	300.00		300.00			
5444	Offene Kinder- und Jugendarbeit					280.00	
6150	Gemeindestrassen	100.00		100.00			
7710	Friedhof und Bestattung allgemein	200.00		200.00			
3101	Betriebs-, Verbrauchsmaterial	130'000.00		127'350.00		106'434.80	
3101.01	Betriebs- und Verbrauchsmaterial	79'000.00		82'350.00		70'821.20	
0220	Allgemeine Dienste, übrige	1'000.00		1'000.00		597.30	
0290	Verwaltungsliegenschaften	500.00		500.00			
1620	Zivilschutz			200.00			
2170	Schulliegenschaften	20'000.00		20'000.00		16'900.10	
2180	Tagesbetreuung	2'000.00		2'000.00		1'767.10	
2190	Schulleitung und Schulverwaltung					2'248.35	
2195	Schülertransporte	11'000.00		12'000.00		11'452.05	
4331	Schulzahnpflege	800.00		800.00		149.55	
6150	Gemeindestrassen	35'000.00		35'000.00		30'986.25	
7101	Wasserversorgung [Gemeindebetrieb]	100.00		600.00			
7201	Abwasserentsorgung [Gemeindebetrieb]	600.00		600.00			
7301	Abfall [Gemeindebetrieb]	5'000.00		6'000.00		3'941.75	
7710	Friedhof und Bestattung allgemein	1'500.00		1'550.00		1'226.80	
7792	Hundetoiletten	1'500.00		2'100.00		1'551.95	
3101.02	Material für Strassenunterhalt	36'000.00		30'000.00		26'060.10	
6150	Gemeindestrassen	36'000.00		30'000.00		26'060.10	
3101.03	Material für Schneeräumung	15'000.00		15'000.00		9'553.50	
6150	Gemeindestrassen	15'000.00		15'000.00		9'553.50	
3102	Drucksachen, Publikationen	23'700.00		24'000.00		11'642.20	
3102.01	Drucksachen, Publikationen	23'700.00		24'000.00		11'642.20	
0110	Legislative	14'900.00		15'000.00		6'978.20	
0220	Allgemeine Dienste, übrige	2'000.00		2'000.00		1'055.00	
1400	Allgemeines Rechtswesen	6'000.00		6'000.00		3'609.00	
5790	Sozialhilfe	200.00		200.00			
6150	Gemeindestrassen	200.00		200.00			
7301	Abfall [Gemeindebetrieb]	100.00		300.00			
7900	Raumordnung allgemein	300.00		300.00			

Erfolgsrechnung

		Budget 2024		Budget 2023		Rechnung 2022	
		Aufwand	Ertrag	Aufwand	Ertrag	Aufwand	Ertrag
3103	Fachliteratur, Zeitschriften	6'000.00		6'300.00		5'298.90	
3103.01	Fachliteratur, Zeitschriften	6'000.00		6'300.00		5'298.90	
2192	Schulbibliothek	6'000.00		6'300.00		5'298.90	
3104	Lehrmittel	96'050.00		96'550.00		82'957.70	
3104.01	Lehrmittel	96'050.00		96'550.00		82'957.70	
2110	Kindergarten	10'600.00		6'750.00		5'417.15	
2120	Primarstufe	43'800.00		52'000.00		48'315.25	
2130	Sekundarstufe I	41'650.00		37'800.00		29'225.30	
3105	Lebensmittel	233'700.00		216'900.00		164'768.40	
3105.01	Lebensmittel	233'700.00		216'900.00		164'768.40	
2130	Sekundarstufe I	13'000.00		11'900.00		6'717.45	
2180	Tagesbetreuung	80'700.00		65'000.00		55'412.85	
7101	Wasserversorgung [Gemeindebetrieb]	140'000.00		140'000.00		102'638.10	
311	Nicht aktivierbare Anlagen	105'000.00		163'100.00		132'211.10	
3110	Büromöbel und Geräte	54'800.00		87'600.00		28'998.65	
3110.01	Anschaffung Mobiliar, Geräte	51'700.00		82'700.00		23'177.45	
0220	Allgemeine Dienste, übrige	16'000.00		12'000.00		2'468.35	
2110	Kindergarten	9'200.00		2'500.00		867.50	
2120	Primarstufe	8'500.00		8'000.00		6'436.95	
2130	Sekundarstufe I	3'400.00		47'200.00		8'163.25	
2170	Schulliegenschaften	12'500.00		12'000.00		4'311.80	
2180	Tagesbetreuung	2'100.00		1'000.00		929.60	
3110.02	Anschaffung Sportmobiliar	3'100.00		4'900.00		5'821.20	
2130	Sekundarstufe I	3'100.00		4'900.00		5'821.20	
3111	Maschinen, Geräte und Fahrzeuge	13'900.00		22'200.00		39'002.20	
3111.01	Anschaffung Maschinen, Geräte	13'900.00		22'200.00		39'002.20	
2170	Schulliegenschaften			6'000.00		24'621.65	
5444	Offene Kinder- und Jugendarbeit					74.00	
6150	Gemeindestrassen	6'900.00		9'600.00		8'907.40	

Erfolgsrechnung

		Budget 2024		Budget 2023		Rechnung 2022	
		Aufwand	Ertrag	Aufwand	Ertrag	Aufwand	Ertrag
7101	Wasserversorgung [Gemeindebetrieb]	5'200.00		5'200.00		4'397.10	
7710	Friedhof und Bestattung allgemein	900.00		500.00		904.60	
7792	Hundetoiletten	900.00		900.00		97.45	
3112	Kleider, Wäsche, Vorhänge	6'800.00		6'800.00		7'936.95	
3112.01	Anschaffung Dienstkleider	6'800.00		6'800.00		7'936.95	
2170	Schulliegenschaften	2'000.00		2'000.00		1'937.70	
5444	Offene Kinder- und Jugendarbeit	400.00					
6150	Gemeindestrassen	4'400.00		4'800.00		5'999.25	
3113	Hardware	19'000.00		40'100.00		41'518.40	
3113.01	Anschaffung Hardware	19'000.00		40'100.00		41'518.40	
0220	Allgemeine Dienste, übrige	15'500.00		18'600.00		23'649.45	
2190	Schulleitung und Schulverwaltung	1'500.00		21'500.00		17'868.95	
5444	Offene Kinder- und Jugendarbeit	2'000.00					
3118	Immateriellen Anlagen	10'500.00		6'400.00		14'754.90	
3118.01	Anschaffung Immaterielle Anlagen	10'500.00		6'400.00		14'754.90	
0120	Exekutive					9'908.40	
0220	Allgemeine Dienste, übrige	9'000.00		2'700.00		4'846.50	
2190	Schulleitung und Schulverwaltung	1'500.00		3'700.00			
312	Ver- und Entsorgung Liegenschaften Verwaltungsverm..	342'300.00		370'500.00		296'210.10	
3120	Ver- und Entsorgung Liegenschaften Verwaltungsverm..	342'300.00		370'500.00		296'210.10	
3120.01	Ver- und Entsorgung	215'800.00		239'500.00		190'639.30	
0290	Verwaltungsliegenschaften	7'700.00		7'200.00		3'956.75	
1500	Feuerwehr	4'000.00		4'000.00		2'850.30	
1620	Zivilschutz	6'500.00		4'000.00		4'634.95	
2170	Schulliegenschaften	90'000.00		115'000.00		89'926.10	
5444	Offene Kinder- und Jugendarbeit	1'500.00		1'500.00		498.25	
6150	Gemeindestrassen	4'500.00		4'500.00		5'001.05	
7101	Wasserversorgung [Gemeindebetrieb]	23'100.00		24'100.00		19'471.90	
7201	Abwasserentsorgung [Gemeindebetrieb]	59'700.00		59'700.00		49'816.70	
7710	Friedhof und Bestattung allgemein	3'500.00		3'500.00		2'337.50	
9630	Liegenschaften des Finanzvermögens	15'300.00		16'000.00		12'145.80	

Erfolgsrechnung

		Budget 2024		Budget 2023		Rechnung 2022	
		Aufwand	Ertrag	Aufwand	Ertrag	Aufwand	Ertrag
3120.02	Heizmaterial	111'500.00		110'500.00		94'915.05	
0290	Verwaltungsliegenschaften	5'000.00		5'000.00		4'584.05	
2170	Schulliegenschaften	100'000.00		100'000.00		84'292.90	
5444	Offene Kinder- und Jugendarbeit	3'500.00		3'000.00		2'925.05	
9630	Liegenschaften des Finanzvermögens	3'000.00		2'500.00		3'113.05	
3120.03	Energie öffentlich Beleuchtung	15'000.00		20'500.00		10'655.75	
6150	Gemeindestrassen	15'000.00		20'500.00		10'655.75	
313	Dienstleistungen und Honorare	694'200.00		734'400.00		572'139.79	
3130	Dienstleistungen Dritter	472'700.00		476'300.00		459'551.99	
3130.01	Dienstleistungen Dritter	209'700.00		191'100.00		203'533.69	
0110	Legislative	22'400.00		26'500.00		19'758.45	
0220	Allgemeine Dienste, übrige	23'000.00		23'000.00		22'283.09	
1400	Allgemeines Rechtswesen	41'200.00		40'900.00		21'921.35	
1620	Zivilschutz	800.00		300.00		303.00	
2170	Schulliegenschaften	900.00		800.00		14'779.75	
2180	Tagesbetreuung	1'000.00		1'000.00		768.10	
2190	Schulleitung und Schulverwaltung	19'000.00		16'000.00		18'482.15	
2192	Schulbibliothek	2'500.00		2'500.00		2'500.00	
2195	Schülertransporte	15'000.00		20'000.00		15'496.00	
2197	Schulsozialdienst	49'000.00		46'000.00		42'996.00	
5444	Offene Kinder- und Jugendarbeit	3'000.00				2'147.00	
5790	Sozialhilfe	1'000.00		1'000.00			
6150	Gemeindestrassen	1'500.00		1'500.00		1'243.65	
6290	Öffentlicher Verkehr					28'000.00	
7101	Wasserversorgung [Gemeindebetrieb]	11'200.00		9'200.00		11'483.00	
7201	Abwasserentsorgung [Gemeindebetrieb]	1'500.00		1'700.00		769.80	
7301	Abfall [Gemeindebetrieb]	16'000.00					
7710	Friedhof und Bestattung allgemein	700.00		700.00		602.35	
3130.02	Kanzlei- und Vormundschaftsgebühren	13'000.00		13'000.00		14'719.70	
1400	Allgemeines Rechtswesen	13'000.00		13'000.00		14'719.70	
3130.03	Gebühren Bauwesen	15'000.00		15'000.00		14'802.50	
1400	Allgemeines Rechtswesen	15'000.00		15'000.00		14'802.50	

Erfolgsrechnung

		Budget 2024		Budget 2023		Rechnung 2022	
		Aufwand	Ertrag	Aufwand	Ertrag	Aufwand	Ertrag
3130.04	Deponiegebühren	7'500.00		10'000.00		4'151.75	
6150	Gemeindestrassen	7'500.00		10'000.00		4'151.75	
3130.05	Bestattungsgebühren			3'000.00			
7710	Friedhof und Bestattung allgemein			3'000.00			
3130.10	Entsorgungskosten Hauskehricht und Sperrgut	158'000.00		167'000.00		153'951.65	
7301	Abfall [Gemeindebetrieb]	158'000.00		167'000.00		153'951.65	
3130.11	Entsorgungskosten Altpapier	18'000.00		18'000.00		16'440.05	
7301	Abfall [Gemeindebetrieb]	18'000.00		18'000.00		16'440.05	
3130.12	Entsorgungskosten Altmetall			3'000.00		2'621.00	
7301	Abfall [Gemeindebetrieb]			3'000.00		2'621.00	
3130.13	Entsorgungskosten Grüngut	50'000.00		48'200.00		41'465.00	
7301	Abfall [Gemeindebetrieb]	50'000.00		48'200.00		41'465.00	
3130.14	Entsorgungskosten PET, Altglas, Altöl	1'500.00		8'000.00		7'866.65	
7301	Abfall [Gemeindebetrieb]	1'500.00		8'000.00		7'866.65	
3132	Honor.ext.Berater,Gutachter,Fachexp.etc.	157'600.00		187'000.00		52'869.10	
3132.01	Honorare externe Berater	157'600.00		187'000.00		52'869.10	
0110	Legislative	23'500.00		3'500.00			
0220	Allgemeine Dienste, übrige	8'000.00		12'000.00		14'414.85	
2120	Primarstufe	5'000.00					
2170	Schulliegenschaften	5'500.00		17'500.00			
6150	Gemeindestrassen	10'000.00		50'000.00		12'445.35	
7101	Wasserversorgung [Gemeindebetrieb]	62'000.00		49'000.00		16'550.45	
7201	Abwasserentsorgung [Gemeindebetrieb]	12'000.00		12'000.00		6'993.05	
7301	Abfall [Gemeindebetrieb]	3'600.00		15'000.00			
7410	Gewässerverbauungen	8'000.00		8'000.00			
7900	Raumordnung allgemein	20'000.00		20'000.00		2'465.40	
3134	Sachversicherungsprämien	43'900.00		51'000.00		41'431.65	
3134.01	Sachversicherungen	43'900.00		43'500.00		41'431.65	
0220	Allgemeine Dienste, übrige	4'500.00		4'300.00		4'145.30	
0290	Verwaltungsliegenschaften	2'800.00		2'700.00		2'577.75	

Erfolgsrechnung

		Budget 2024		Budget 2023		Rechnung 2022	
		Aufwand	Ertrag	Aufwand	Ertrag	Aufwand	Ertrag
1500	Feuerwehr	300.00		300.00		229.35	
1610	Militärische Verteidigung	500.00		500.00		436.70	
1620	Zivilschutz	1'200.00		1'100.00		1'106.05	
2170	Schulliegenschaften	20'000.00		20'000.00		19'129.95	
2190	Schulleitung und Schulverwaltung	2'800.00		2'700.00		2'706.95	
2195	Schülertransporte	3'500.00		3'500.00		3'241.40	
5444	Offene Kinder- und Jugendarbeit			300.00		270.75	
6'150	Gemeindestrassen	4'500.00		4'000.00		4'174.15	
7101	Wasserversorgung [Gemeindebetrieb]	1'000.00		1'400.00		810.70	
7201	Abwasserentsorgung [Gemeindebetrieb]	1'600.00		1'500.00		1'522.75	
7710	Friedhof und Bestattung allgemein	500.00		500.00		444.35	
9630	Liegenschaften des Finanzvermögens	700.00		700.00		635.50	
3134.02	Beitrag Einsatzkostenversicherung GVB			7'500.00			
7450	Naturgefahren			7'500.00			
3136	Honorare privatärztlicher Tätigkeit	7'000.00		7'000.00		5'984.70	
3136.01	Honorare privatärztlicher Tätigkeit	7'000.00		7'000.00		5'984.70	
4331	Schulzahnpflege	7'000.00		7'000.00		5'984.70	
3137	Steuern und Abgaben	13'000.00		13'100.00		12'302.35	
3137.01	Steuern und Abgaben	13'000.00		13'100.00		12'302.35	
2170	Schulliegenschaften					244.50	
2195	Schülertransporte	3'000.00		3'100.00		2'891.00	
6150	Gemeindestrassen	10'000.00		10'000.00		9'166.85	
314	Baulicher Unterhalt im betrieblicher Unterhalt	1'529'200.00		1'063'050.00		864'395.95	
3140	Unterhalt an Grundstücken	12'500.00		19'250.00		13'151.30	
3140.01	Unterhalt an Grundstücken	9'000.00		9'050.00		7'886.35	
7710	Friedhof und Bestattung allgemein	6'000.00		6'000.00		5'414.65	
9630	Liegenschaften des Finanzvermögens	3'000.00		3'050.00		2'471.70	
3140.02	Grabunterhalt	3'500.00		10'200.00		5'264.95	
7710	Friedhof und Bestattung allgemein	3'500.00		10'200.00		5'264.95	
3141	Unterhalt Strassen/Verkehrswege	365'000.00		432'000.00		282'156.50	

Erfolgsrechnung

		Budget 2024		Budget 2023		Rechnung 2022	
		Aufwand	Ertrag	Aufwand	Ertrag	Aufwand	Ertrag
3141.01	Unterhalt Strassen und Verkehrswege	167'500.00		192'000.00		124'396.40	
6150	Gemeindestrassen	167'500.00		192'000.00		124'396.40	
3141.02	Strassensignalisation	15'000.00		15'000.00		14'536.95	
6150	Gemeindestrassen	15'000.00		15'000.00		14'536.95	
3141.03	Strassenreinigung durch Dritte	104'000.00		150'000.00		90'980.45	
6150	Gemeindestrassen	104'000.00		150'000.00		90'980.45	
3141.04	Winterdienst durch Dritte	30'000.00		30'000.00		19'677.55	
6150	Gemeindestrassen	30'000.00		30'000.00		19'677.55	
3141.05	Unterhalt, Ausbau öffentl. Beleuchtung	18'500.00		15'000.00		10'886.80	
6150	Gemeindestrassen	18'500.00		15'000.00		10'886.80	
3141.06	Unterhalt Strassenmarkierung	30'000.00		30'000.00		21'678.35	
6150	Gemeindestrassen	30'000.00		30'000.00		21'678.35	
3142	Unterhalt Wasserbau	74'500.00		65'000.00		57'282.35	
3142.01	Unterhalt Wasserbau	74'500.00		65'000.00		57'282.35	
7410	Gewässerverbauungen	74'500.00		65'000.00		57'282.35	
3143	Unterhalt übrige Tiefbauten	769'200.00		300'000.00		213'421.90	
3143.01	Unterhalt Tiefbauten	178'200.00		262'000.00		176'853.35	
1500	Feuerwehr	12'000.00		13'000.00		10'096.95	
7101	Wasserversorgung [Gemeindebetrieb]	60'000.00		146'000.00		72'424.15	
7201	Abwasserentsorgung [Gemeindebetrieb]	106'200.00		103'000.00		94'332.25	
3143.02	Unterhalt durch Brunnenmeister	38'000.00		38'000.00		36'568.55	
7101	Wasserversorgung [Gemeindebetrieb]	38'000.00		38'000.00		36'568.55	
3143.03	Unterhalt übrige Tiefbauten (werterhaltend)	553'000.00					
7101	Wasserversorgung [Gemeindebetrieb]	148'000.00					
7201	Abwasserentsorgung [Gemeindebetrieb]	405'000.00					
3144	Unterhalt Hochbauten, Gebäude	308'000.00		246'800.00		298'383.90	

Erfolgsrechnung

		Budget 2024		Budget 2023		Rechnung 2022	
		Aufwand	Ertrag	Aufwand	Ertrag	Aufwand	Ertrag
3144.01	Unterhalt Gebäude	296'000.00		231'800.00		286'139.25	
0290	Verwaltungsliegenschaften	27'000.00		20'500.00		6'151.90	
1500	Feuerwehr	5'000.00		5'000.00		94.80	
1610	Militärische Verteidigung	85'000.00		5'000.00		11'546.20	
1620	Zivilschutz	8'000.00		10'000.00			
2170	Schulliegenschaften	132'500.00		165'300.00		254'118.30	
5444	Offene Kinder- und Jugendarbeit	16'000.00		5'000.00		848.15	
6'150	Gemeindestrassen	8'000.00		10'000.00		2'958.55	
7710	Friedhof und Bestattung allgemein	8'500.00		5'000.00		5'578.00	
9630	Liegenschaften des Finanzvermögens	6'000.00		6'000.00		4'843.35	
3144.03	Unterhalt Schulanlage Mühleberg	12'000.00		15'000.00		12'244.65	
2170	Schulliegenschaften	12'000.00		15'000.00		12'244.65	
315	Unterhalt Mobilien u.immater.Anlagen	244'500.00		216'650.00		197'473.85	
3150	Unterhalt Büromöbel und Geräte	20'400.00		24'400.00		20'840.20	
3150.01	Unterhalt Büromöbel und -geräte	20'400.00		24'400.00		20'840.20	
0220	Allgemeine Dienste, übrige	4'000.00		3'900.00		4'029.75	
2180	Tagesbetreuung	300.00		300.00			
2190	Schulleitung und Schulverwaltung	16'100.00		20'200.00		16'810.45	
3151	Unterh.App.,Masch.,Geräte,Fahrz.,Werkz.	93'700.00		75'700.00		74'592.25	
3151.01	Unterhalt Apparate, Maschinen, Geräte	93'700.00		75'700.00		74'592.25	
0290	Verwaltungsliegenschaften	1'000.00		1'000.00			
1620	Zivilschutz	3'000.00		3'000.00		420.00	
2170	Schulliegenschaften	13'500.00		6'000.00		8'395.15	
2195	Schülertransporte	16'000.00		16'000.00		14'917.05	
6'150	Gemeindestrassen	58'500.00		48'000.00		49'837.40	
7101	Wasserversorgung [Gemeindebetrieb]	500.00		500.00			
7710	Friedhof und Bestattung allgemein	1'200.00		1'200.00		1'022.65	
3153	Informatik-Unterhalt (Hardware)	7'800.00		7'350.00		2'752.30	
3153.01	Informatik-Unterhalt (Hardware)	7'800.00		7'350.00		2'752.30	
2190	Schulleitung und Schulverwaltung	7'800.00		7'350.00		2'752.30	
3158	Unterhalt immaterielle Anlagen	116'200.00		104'800.00		96'660.85	

Erfolgsrechnung

		Budget 2024		Budget 2023		Rechnung 2022	
		Aufwand	Ertrag	Aufwand	Ertrag	Aufwand	Ertrag
3158.01	Unterhalt immaterielle Anlagen (Software)	116'200.00		104'800.00		96'660.85	
0220	Allgemeine Dienste, übrige	84'000.00		79'700.00		68'802.10	
1620	Zivilschutz	3'000.00		3'000.00		2'972.00	
2190	Schulleitung und Schulverwaltung	29'200.00		22'100.00		24'324.00	
5444	Offene Kinder- und Jugendarbeit					562.75	
3159	Unterhalt übrige mobile Anlagen	6'400.00		4'400.00		2'628.25	
3159.01	Unterhalt übrige mobile Anlagen	6'400.00		4'400.00		2'628.25	
3420	Freizeit	6'400.00		4'400.00		2'628.25	
316	Mieten, Leasing, Pachten, Benützungsggeb.	5'900.00		7'100.00		2'982.00	
3160	Miete und Pacht Liegenschaften	900.00		2'100.00		2'892.00	
3160.01	Miete und Pacht Liegenschaften	900.00		2'100.00		2'892.00	
1500	Feuerwehr	800.00		800.00		751.50	
2195	Schülertransporte			1'200.00		1'200.00	
6290	Öffentlicher Verkehr	100.00		100.00		940.50	
3161	Mieten, Benützungskosten Anlagen	5'000.00		5'000.00		90.00	
3161.01	Miete, Benützungskosten Anlagen	5'000.00		5'000.00		90.00	
6150	Gemeindestrassen	5'000.00		5'000.00		90.00	
317	Spesenentschädigungen	92'450.00		108'300.00		112'897.30	
3170	Reisekosten und Spesen	45'700.00		46'300.00		49'476.30	
3170.01	Spesenentschädigungen	45'700.00		46'300.00		49'476.30	
0110	Legislative	1'900.00		1'800.00		2'605.90	
0120	Exekutive	36'000.00		36'000.00		38'320.20	
0220	Allgemeine Dienste, übrige	1'000.00		1'300.00		730.65	
2170	Schulliegenschaften	1'000.00		1'000.00		804.15	
2180	Tagesbetreuung	3'400.00		3'500.00		3'360.00	
2195	Schülertransporte	1'300.00		1'300.00		1'112.50	
2910	Verwaltung					868.75	
5310	Alters- u.Hinterlassenenversicherung AHV	100.00		100.00		108.15	
5444	Offene Kinder- und Jugendarbeit					516.70	

Erfolgsrechnung

		Budget 2024		Budget 2023		Rechnung 2022	
		Aufwand	Ertrag	Aufwand	Ertrag	Aufwand	Ertrag
6150	Gemeindestrassen	1'000.00		1'000.00		1'024.30	
7792	Hundetoiletten					25.00	
8140	Landw.Produktionsverbesserungen Pflanzen			300.00			
3171	Exkursionen, Schulreisen und Lager	46'750.00		62'000.00		63'421.00	
3171.01	Exkursionen Schulreisen und Lager	46'750.00		62'000.00		58'699.00	
2110	Kindergarten	3'000.00		2'500.00		2'208.90	
2120	Primarstufe	11'850.00		43'700.00		26'946.20	
2130	Sekundarstufe I	31'900.00		15'800.00		29'535.40	
2190	Schulleitung und Schulverwaltung					8.50	
3171.05	Projekte Jugendarbeit					4'722.00	
5444	Offene Kinder- und Jugendarbeit					4'722.00	
318	Wertberichtigungen auf Forderungen	44'500.00		44'500.00		138'344.91	
3180	Wertberichtigungen auf Forderungen					76'000.00	
3180.01	Wertberichtigung auf Forderungen					1'000.00	
9690	Finanzvermögen					1'000.00	
3180.02	Wertberichtigung gefährdete Steuerguthaben					75'000.00	
9100	Allgemeine Gemeindesteuern					75'000.00	
3181	Tatsächliche Forderungsverluste	44'500.00		44'500.00		62'344.91	
3181.01	Tatsächliche Forderungsverluste	2'500.00		3'500.00		2'384.16	
1400	Allgemeines Rechtswesen					88.47	
1500	Feuerwehr	2'000.00		2'500.00		2'115.00	
2180	Tagesbetreuung	500.00		500.00			
7101	Wasserversorgung [Gemeindebetrieb]					0.31	
7201	Abwasserentsorgung [Gemeindebetrieb]			500.00		0.31	
7301	Abfall [Gemeindebetrieb]					0.07	
7792	Hundetoiletten					180.00	
3181.02	Forderungsverluste periodische Steuern	40'000.00		40'000.00		53'719.10	
9100	Allgemeine Gemeindesteuern	40'000.00		40'000.00		53'719.10	
3181.03	Forderungsverluste Sondersteuern	1'000.00		1'000.00		4'642.80	

Erfolgsrechnung

		Budget 2024		Budget 2023		Rechnung 2022	
		Aufwand	Ertrag	Aufwand	Ertrag	Aufwand	Ertrag
9101	Sondersteuern	1'000.00		1'000.00		4'642.80	
3181.04	Forderungsverluste Liegenschaftssteuern					245.00	
9102	Liegenschaftssteuern					245.00	
3181.05	Abschreibungen (Verzugszinsen NESKO)	1'000.00				1'353.85	
9610	Zinsen	1'000.00				1'353.85	
319	Verschiedener Betriebsaufwand	48'700.00		30'800.00		38'622.70	
3199	Übriger Betriebsaufwand	48'700.00		30'800.00		38'622.70	
3199.01	Übriger Betriebsaufwand	18'000.00		16'800.00		13'423.45	
0120	Exekutive	17'000.00		15'800.00		13'423.45	
5350	Leistungen an das Alter	1'000.00		1'000.00			
3199.03	Bundes-, Jungbürgerfeier, Zuzügerinfo.	14'600.00		14'000.00		9'542.50	
3290	Übrige Kultur	14'600.00		14'000.00		9'542.50	
3199.06	Seniorenausflug	16'100.00				15'656.75	
3420	Freizeit	16'100.00				15'656.75	
33	Abschreibungen Verwaltungsvermögen	345'100.00		879'650.00		981'440.65	
330	Sachanlagen VV	345'100.00		879'650.00		979'571.70	
3300	Planm.Abschreibungen Sachanlagen	345'100.00		879'650.00		979'571.70	
3300.11	Planmässige Abschreibungen Strassen VV	47'000.00		50'000.00		81'329.20	
6150	Gemeindestrassen	47'000.00		50'000.00		69'371.60	
6290	Öffentlicher Verkehr					11'957.60	
3300.30	Planmässige Abschreibungen Tiefbauten (linear)					2'964.00	
3320	Massenmedien					2'964.00	
3300.31	Planmässige Abschreibungen Tiefbauten (neu)	62'150.00		65'350.00		54'397.50	
3320	Massenmedien	3'000.00		3'000.00			
7101	Wasserversorgung [Gemeindebetrieb]	27'800.00		35'000.00		27'766.00	
7201	Abwasserentsorgung [Gemeindebetrieb]	31'000.00		27'000.00		26'282.50	
7410	Gewässerverbauungen	350.00		350.00		349.00	

Erfolgsrechnung

		Budget 2024		Budget 2023		Rechnung 2022	
		Aufwand	Ertrag	Aufwand	Ertrag	Aufwand	Ertrag
3300.41	Planmässige Abschreibungen Hochbauten VV	91'000.00		26'400.00		17'391.00	
1610	Militärische Verteidigung	2'500.00		2'500.00		2'512.00	
2170	Schulliegenschaften	85'000.00		17'900.00		14'879.00	
6150	Gemeindestrassen	3'500.00					
7301	Abfall [Gemeindebetrieb]			6'000.00			
3300.61	Planmässige Abschreibungen Mobilien VV	144'950.00		60'500.00		146'097.00	
2120	Primarstufe	6'150.00		6'100.00		6'120.00	
2170	Schulliegenschaften					15'932.00	
2190	Schulleitung und Schulverwaltung	70'000.00				69'938.00	
2195	Schülertransporte	20'000.00		20'000.00		19'870.00	
3290	Übrige Kultur	6'800.00		6'800.00		6'719.00	
6150	Gemeindestrassen	42'000.00		27'600.00		27'518.00	
3300.91	Planmässige Abschreibungen (bish. VV 8 J.)			677'400.00		677'393.00	
9901	Abschreibung bestehendes Verwaltungsvermögen			677'400.00		677'393.00	
332	Abschreibungen immaterielle Anlagen					1'868.95	
3320	Planm.Abschreibungen immat.Anlagen					1'868.95	
3320.91	Planmässige Abschreibungen SG 1429					1'868.95	
7101	Wasserversorgung [Gemeindebetrieb]					1'868.95	
34	Finanzaufwand	48'500.00		8'500.00		19'107.16	
340	Zinsaufwand	43'500.00		3'500.00		12'946.81	
3401	Verzins.kurzfr.Finanzverbindlichkeiten	1'000.00		1'000.00		10'610.11	
3401.01	Verzinsung kurzfristige Finanzverbindlichkeiten	1'000.00		1'000.00		10'610.11	
9610	Zinsen	1'000.00		1'000.00		10'610.11	
3409	Übrige Passivzinsen	42'500.00		2'500.00		2'336.70	
3409.01	Übrige Passivzinsen	42'500.00		2'500.00		2'336.70	
7101	Wasserversorgung [Gemeindebetrieb]	20'000.00					
7201	Abwasserentsorgung [Gemeindebetrieb]	20'000.00					
9610	Zinsen	2'500.00		2'500.00		2'336.70	

Erfolgsrechnung

		Budget 2024		Budget 2023		Rechnung 2022	
		Aufwand	Ertrag	Aufwand	Ertrag	Aufwand	Ertrag
344	Wertberichtigungen Anlagen FV					2'383.80	
3440	Wertberichtigungen Finanzanlagen FV					2'383.80	
3440.01	Marktwertanpassungen Wertschriften					2'383.80	
9690	Finanzvermögen					2'383.80	
349	Verschiedener Finanzaufwand	5'000.00		5'000.00		3'776.55	
3499	Übriger Finanzaufwand	5'000.00		5'000.00		3'776.55	
3499.01	Vergütungszinse NESKO	5'000.00		5'000.00		3'776.55	
9610	Zinsen	5'000.00		5'000.00		3'776.55	
35	Einlagen in Fonds und Spezialfinanzierungen	670'000.00		640'000.00		1'418'441.05	
351	Einlagen in Fonds u.Spez.fin.im EK	670'000.00		640'000.00		1'418'441.05	
3510	Einlagen in Spezialfinanzierungen EK	670'000.00		640'000.00		1'418'441.05	
3510.01	Einlage in SF EK					163'022.40	
7909	Mehrwertabschöpfung					163'022.40	
3510.11	Einlagen in SF Werterhalt	670'000.00		640'000.00		654'209.00	
7101	Wasserversorgung [Gemeindebetrieb]	165'000.00		150'000.00		162'039.00	
7201	Abwasserentsorgung [Gemeindebetrieb]	505'000.00		490'000.00		492'170.00	
3510.51	Einlagen Anschlussgebühren in SF WE					601'209.65	
7101	Wasserversorgung [Gemeindebetrieb]					266'348.10	
7201	Abwasserentsorgung [Gemeindebetrieb]					334'861.55	
36	Transferaufwand	6'216'950.00		5'880'600.00		6'397'623.20	
361	Entschädigungen an Gemeinwesen	3'170'400.00		2'954'500.00		3'075'005.20	
3611	Entschädigungen an Kantone u. Konkordate	2'946'500.00		2'811'000.00		2'950'016.15	
3611.01	Entschädigungen an Kanton	2'946'500.00		2'811'000.00		2'950'016.15	
0220	Allgemeine Dienste, übrige	53'000.00		55'000.00		46'731.30	

Erfolgsrechnung

		Budget 2024		Budget 2023		Rechnung 2022	
		Aufwand	Ertrag	Aufwand	Ertrag	Aufwand	Ertrag
2110	Kindergarten	113'000.00		84'000.00		75'356.95	
2120	Primarstufe	575'000.00		462'000.00		497'648.35	
2130	Sekundarstufe I	480'000.00		491'000.00		617'349.95	
5799	Lastenausgleich Sozialhilfe	1'695'000.00		1'690'000.00		1'680'275.10	
7201	Abwasserentsorgung [Gemeindebetrieb]	25'000.00		23'500.00		27'564.20	
7301	Abfall [Gemeindebetrieb]	5'500.00		5'500.00		5'090.30	
3612	Entsch.an Gde. und Gde.verbände	223'900.00		143'500.00		124'989.05	
3612.01	Entschädigungen an Gemeinden und Gemeindeverbän..	100'000.00		102'600.00		81'648.55	
2120	Primarstufe	11'000.00		11'000.00		10'898.65	
2130	Sekundarstufe I	64'000.00		66'600.00		46'721.05	
7301	Abfall [Gemeindebetrieb]	25'000.00		25'000.00		24'028.85	
3612.02	Interne Verrechnung von Dienstleistungen SF	123'900.00		40'900.00		43'340.50	
0220	Allgemeine Dienste, übrige	400.00		400.00		247.90	
2170	Schulliegenschaften	7'000.00		6'000.00		8'370.00	
6150	Gemeindestrassen	2'500.00		2'500.00		2'557.50	
7101	Wasserversorgung [Gemeindebetrieb]	12'000.00		12'000.00		12'773.70	
7201	Abwasserentsorgung [Gemeindebetrieb]	12'000.00		14'000.00		12'773.70	
7301	Abfall [Gemeindebetrieb]	6'000.00		6'000.00		6'617.70	
9610	Zinsen	84'000.00					
362	Finanz- und Lastenausgleich	802'000.00		765'000.00		1'357'270.00	
3621	Finanz- und Lastenausgleich an Kanton	549'000.00		553'000.00		550'031.00	
3621.61	Lastenausgleichsbeiträge an Kanton (Neue Aufgabente..	549'000.00		553'000.00		550'031.00	
9300	Finanz- und Lastenausgleich	549'000.00		553'000.00		550'031.00	
3622	Finanz-u.Lastenausgl.a.Gde.u.Gde.verbände	253'000.00		212'000.00		807'239.00	
3622.71	Disparitätenabbau Gemeinden	456'000.00		230'000.00		558'239.00	
9300	Finanz- und Lastenausgleich	456'000.00		230'000.00		558'239.00	
3622.77	Rückstellungen Disparitätenabbau	-203'000.00		-18'000.00		249'000.00	
9300	Finanz- und Lastenausgleich	-203'000.00		-18'000.00		249'000.00	
363	Beiträge an Gemeinwesen und Dritte	2'244'550.00		2'161'100.00		1'965'348.00	

Erfolgsrechnung

		Budget 2024		Budget 2023		Rechnung 2022	
		Aufwand	Ertrag	Aufwand	Ertrag	Aufwand	Ertrag
3631	Beiträge an Kantone und Konkordate	1'065'000.00		1'077'000.00		1'066'948.60	
3631.01	Beiträge an Kanton und Konkordate	698'000.00		750'000.00		745'229.60	
1110	Polizei	7'000.00		7'000.00		6'835.60	
5320	Ergänzungsleistungen AHV / IV	675'000.00		725'000.00		723'161.00	
5410	Familienzulagen	16'000.00		18'000.00		15'233.00	
3631.06	Beiträge an Kanton und Konkordate	367'000.00		327'000.00		321'719.00	
6291	Gemeindeanteil Öffentlicher Verkehr	367'000.00		327'000.00		321'719.00	
3632	Beiträge an Gemeinden und Gde.verbände	1'014'600.00		952'700.00		759'512.80	
3632.01	Beiträge an Gemeinden und Gemeindeverbände	1'014'600.00		952'700.00		759'512.80	
1500	Feuerwehr	150'000.00		154'100.00		137'534.40	
1620	Zivilschutz	43'800.00		43'400.00		43'806.50	
1627	Regionaler Führungsstab	2'000.00		2'000.00		1'482.90	
3410	Sport	9'300.00		8'000.00		9'389.75	
4210	Ambulante Krankenpflege	5'000.00		5'000.00		4'748.00	
5444	Offene Kinder- und Jugendarbeit	52'000.00		137'300.00			
5450	Leistungen an Familien allgemein	285'000.00		200'000.00		199'641.20	
5796	Regionaler Sozialdienst	168'000.00		185'000.00		164'014.70	
7201	Abwasserentsorgung [Gemeindebetrieb]	283'000.00		183'500.00		182'273.00	
7450	Naturgefahren			18'000.00			
7907	Regionalkonferenzen	16'500.00		16'400.00		16'622.35	
3634	Beiträge an öffentliche Unternehmungen	37'600.00		37'300.00		34'461.10	
3634.01	Beitrag an öffentliche Unternehmungen	37'600.00		37'300.00		34'632.95	
3290	Übrige Kultur	37'600.00		37'300.00		34'632.95	
3634.06	Beitrag Nachtbus					-171.85	
6220	Regionalverkehr					-171.85	
3636	Beitr.an priv.Organisat.o.Erwerbszweck	116'850.00		86'650.00		96'227.50	
3636.01	Beiträge an private Organisationen	116'850.00		86'650.00		96'227.50	
0220	Allgemeine Dienste, übrige	3'750.00		3'750.00		3'674.00	
2140	Musikschule	59'000.00		39'000.00		48'016.55	
2190	Schulleitung und Schulverwaltung	2'300.00		2'300.00		1'974.00	
3210	Bibliotheken	27'000.00		27'000.00		27'000.00	

Erfolgsrechnung

		Budget 2024		Budget 2023		Rechnung 2022	
		Aufwand	Ertrag	Aufwand	Ertrag	Aufwand	Ertrag
3220	Konzert und Theater	2'000.00		2'000.00		2'000.00	
3290	Übrige Kultur	1'700.00		1'700.00		4'560.00	
3320	Massenmedien	1'200.00		1'200.00		1'200.00	
3420	Freizeit	1'600.00		600.00		599.40	
4210	Ambulante Krankenpflege	1'200.00		1'200.00		1'200.00	
4320	Krankheitsbekämpfung, übrige	100.00		100.00		100.00	
5444	Offene Kinder- und Jugendarbeit	500.00		1'500.00		480.25	
5790	Sozialhilfe			2'000.00		1'500.00	
6150	Gemeindestrassen	500.00		500.00		235.00	
7101	Wasserversorgung [Gemeindebetrieb]	100.00				110.00	
7410	Gewässerverbauungen	4'100.00		2'000.00		2'000.00	
7710	Friedhof und Bestattung allgemein	300.00		300.00		250.00	
8140	Landw.Produktionsverbesserungen Pflanzen	1'500.00		1'500.00		1'328.30	
8406	Regionaler Tourismus	10'000.00					
3637	Beiträge an private Haushalte	10'500.00		7'450.00		8'198.00	
3637.01	Beiträge an private Haushalte	10'500.00		7'450.00		8'198.00	
2130	Sekundarstufe I	6'900.00		3'450.00		5'240.00	
2140	Musikschule	3'600.00		4'000.00		2'958.00	
37	Durchlaufende Beiträge					24'123.60	
370	Durchlaufende Beiträge					24'123.60	
3701	Kantone und Konkordate					18'113.60	
3701.01	MWA Überweisung Kantonsanteil					18'113.60	
7909	Mehrwertabschöpfung					18'113.60	
3707	Private Haushalte					6'010.00	
3707.01	Durchlaufende Beiträge an Private					6'010.00	
1620	Zivilschutz					6'010.00	
39	Interne Verrechnungen	77'900.00		72'400.00		67'115.00	
390	Material- und Warenbezüge	2'600.00		2'100.00		2'111.65	
3900	Int.Verrechn.von Material- u.Warenbez.	2'600.00		2'100.00		2'111.65	

Erfolgsrechnung

		Budget 2024		Budget 2023		Rechnung 2022	
		Aufwand	Ertrag	Aufwand	Ertrag	Aufwand	Ertrag
3900.01	Interne Verrechnung von Materialbezügen	2'600.00		2'100.00		2'111.65	
2170	Schulliegenschaften	500.00		500.00		169.20	
2180	Tagesbetreuung	500.00		500.00		445.60	
2190	Schulleitung und Schulverwaltung	500.00		500.00		380.35	
2195	Schülertransporte	500.00				611.60	
5444	Offene Kinder- und Jugendarbeit	300.00		300.00		389.90	
6'150	Gemeindestrassen	200.00		200.00		110.00	
7710	Friedhof und Bestattung allgemein	100.00		100.00		5.00	
391	Dienstleistungen	65'500.00		65'500.00		60'203.35	
3910	Int.Verr.von Dienstleistungen	65'500.00		65'500.00		60'203.35	
3910.01	Interne Verrechnung von Dienstleistungen	65'500.00		65'500.00		60'203.35	
1400	Allgemeines Rechtswesen	62'000.00		62'000.00		59'703.35	
5310	Alters- u.Hinterlassenenversicherung AHV	500.00		500.00		500.00	
9630	Liegenschaften des Finanzvermögens	3'000.00		3'000.00			
392	Pacht, Mieten, Benützungskosten	4'800.00		4'800.00		4'800.00	
3920	Int.Verr.von Pacht,Mieten,Benützungsk.	4'800.00		4'800.00		4'800.00	
3920.01	Interne Verrechnung von Mieten	4'800.00		4'800.00		4'800.00	
5444	Offene Kinder- und Jugendarbeit	4'800.00		4'800.00		4'800.00	
394	Kalk.Zinsen u.Finanzaufwand	5'000.00					
3940	Int.Verr.von kalk.Zinsen u.Finanzaufw.	5'000.00					
3940.01	Verrechnete Aktivzinsen	5'000.00					
1500	Feuerwehr	1'000.00					
9610	Zinsen	1'000.00					
9630	Liegenschaften des Finanzvermögens	3'000.00					
4	Ertrag		13'467'320.00		13'023'900.00		15'755'811.70
40	Fiskalertrag		8'529'100.00		9'026'400.00		10'681'414.25
400	Direkte Steuern natürliche Personen		6'398'100.00		6'053'500.00		6'298'415.45

Erfolgsrechnung

		Budget 2024		Budget 2023		Rechnung 2022	
		Aufwand	Ertrag	Aufwand	Ertrag	Aufwand	Ertrag
4000	Einkommenssteuern natürliche Personen		5'613'000.00		5'361'000.00		5'498'142.80
4000.01	Einkommenssteuern		5'700'000.00		5'450'000.00		5'573'878.20
9100	Allgemeine Gemeindesteuern		5'700'000.00		5'450'000.00		5'573'878.20
4000.21	Nachsteuern und Bussen Einkommenssteuer		5'000.00		4'000.00		14'021.85
9100	Allgemeine Gemeindesteuern		5'000.00		4'000.00		14'021.85
4000.41	Aktive Steuerauscheidungen Einkommen		75'000.00		72'000.00		94'255.15
9100	Allgemeine Gemeindesteuern		75'000.00		72'000.00		94'255.15
4000.51	Passive Steuerauscheidungen Einkommen		-170'000.00		-170'000.00		-180'532.90
9100	Allgemeine Gemeindesteuern		-170'000.00		-170'000.00		-180'532.90
4000.61	Pauschale Steueranrechnung natürliche Personen		3'000.00		5'000.00		-3'499.50
9100	Allgemeine Gemeindesteuern		3'000.00		5'000.00		-3'499.50
4000.81	Lotteriegewinnsteuer						20.00
9101	Sondersteuern						20.00
4001	Vermögenssteuern natürliche Personen		608'000.00		566'000.00		615'777.30
4001.01	Vermögenssteuern		630'000.00		585'000.00		654'987.05
9100	Allgemeine Gemeindesteuern		630'000.00		585'000.00		654'987.05
4001.41	Aktive Steuerauscheidung Vermögen		18'000.00		16'000.00		19'481.15
9100	Allgemeine Gemeindesteuern		18'000.00		16'000.00		19'481.15
4001.51	Passive Steuerauscheidung Vermögen		-40'000.00		-35'000.00		-58'690.90
9100	Allgemeine Gemeindesteuern		-40'000.00		-35'000.00		-58'690.90
4002	Quellensteuern natürliche Personen		177'100.00		126'500.00		184'495.35
4002.01	Quellensteuern		175'600.00		125'000.00		182'824.55
9100	Allgemeine Gemeindesteuern		175'600.00		125'000.00		182'824.55
4002.11	Quellensteuern Grenzgänger		1'500.00		1'500.00		1'670.80
9100	Allgemeine Gemeindesteuern		1'500.00		1'500.00		1'670.80

Erfolgsrechnung

		Budget 2024		Budget 2023		Rechnung 2022	
		Aufwand	Ertrag	Aufwand	Ertrag	Aufwand	Ertrag
401	Direkte Steuern juristische Personen		501'000.00		1'424'000.00		2'567'358.80
4010	Gewinnsteuern juristische Personen		500'000.00		1'420'000.00		2'566'914.05
4010.01	Gewinnsteuern		620'000.00		480'000.00		1'878'367.75
9100	Allgemeine Gemeindesteuern		620'000.00		480'000.00		1'878'367.75
4010.41	Aktive Steuerauscheidungen Gewinnsteuern		80'000.00		970'000.00		1'493'793.15
9100	Allgemeine Gemeindesteuern		80'000.00		970'000.00		1'493'793.15
4010.51	Passive Steuerauscheidungen Gewinnsteuern		-200'000.00		-150'000.00		-870'246.85
9100	Allgemeine Gemeindesteuern		-200'000.00		-150'000.00		-870'246.85
4010.71	Rückstellungen für Steuerteilungen JP				120'000.00		65'000.00
9100	Allgemeine Gemeindesteuern				120'000.00		65'000.00
4011	Kapitalsteuern juristische Personen		1'000.00		4'000.00		444.75
4011.01	Kapitalsteuern		1'000.00		4'000.00		331.50
9100	Allgemeine Gemeindesteuern		1'000.00		4'000.00		331.50
4011.41	Aktive Steuerauscheidungen Kapitalsteuern						116.85
9100	Allgemeine Gemeindesteuern						116.85
4011.51	Passive Steuerauscheidungen Kapitalsteuern						-3.60
9100	Allgemeine Gemeindesteuern						-3.60
402	Übrige direkte Steuern		1'630'000.00		1'530'400.00		1'797'810.00
4021	Grundsteuern		1'170'000.00		1'120'000.00		1'156'225.35
4021.01	Liegenschaftssteuern		1'170'000.00		1'120'000.00		1'156'225.35
9102	Liegenschaftssteuern		1'170'000.00		1'120'000.00		1'156'225.35
4022	Vermögensgewinnsteuern		450'000.00		400'000.00		616'960.55
4022.01	Grundstückgewinnsteuern		200'000.00		200'000.00		269'138.30
9101	Sondersteuern		200'000.00		200'000.00		269'138.30
4022.03	MWA Gemeindeanteil						163'022.40

Erfolgsrechnung

		Budget 2024		Budget 2023		Rechnung 2022	
		Aufwand	Ertrag	Aufwand	Ertrag	Aufwand	Ertrag
7909	Mehrwertabschöpfung						163'022.40
4022.11	Sonderveranlagungen		250'000.00		200'000.00		184'799.85
9101	Sondersteuern		250'000.00		200'000.00		184'799.85
4024	Erbschafts- und Schenkungssteuern		5'000.00		5'000.00		7'016.90
4024.01	Erbschafts- und Schenkungssteuer		5'000.00		5'000.00		7'016.90
9500	Ertragsanteile, übrige		5'000.00		5'000.00		7'016.90
4029	Eingang abgeschriebene Steuern		5'000.00		5'400.00		17'607.20
4029.01	Eingang abgeschriebene Steuern		5'000.00		5'400.00		17'607.20
9100	Allgemeine Gemeindesteuern		5'000.00		5'000.00		17'329.05
9101	Sondersteuern						188.00
9102	Liegenschaftssteuern				400.00		90.15
403	Besitz- und Aufwandsteuern				18'500.00		17'830.00
4033	Hundesteuer				18'500.00		17'830.00
4033.01	Hundetaxe				18'500.00		17'830.00
7792	Hundetoiletten				18'500.00		17'830.00
41	Regalien und Konzessionen		300.00		300.00		852.30
412	Konzessionen		300.00		300.00		852.30
4120	Konzessionen		300.00		300.00		852.30
4120.01	Konzessionen		300.00		300.00		852.30
1400	Allgemeines Rechtswesen		300.00		300.00		852.30
42	Entgelte		1'983'920.00		1'799'900.00		2'635'272.80
420	Ersatzabgaben		120'000.00		128'000.00		118'951.95
4200	Ersatzabgaben		120'000.00		128'000.00		118'951.95
4200.01	Feuerwehrpflicht-Ersatzabgaben		120'000.00		128'000.00		118'951.95

Erfolgsrechnung

		Budget 2024		Budget 2023		Rechnung 2022	
		Aufwand	Ertrag	Aufwand	Ertrag	Aufwand	Ertrag
1500	Feuerwehr		120'000.00		128'000.00		118'951.95
421	Gebühren für Amtshandlungen		62'000.00		57'000.00		68'256.10
4210	Gebühren für Amtshandlungen		62'000.00		57'000.00		68'256.10
4210.02	Gebühren für Amtshandlungen (Kanzlei)		32'000.00		27'000.00		30'999.90
1400	Allgemeines Rechtswesen		32'000.00		27'000.00		30'999.90
4210.03	Gebühren für Amtshandlungen (Bau)		30'000.00		30'000.00		37'256.20
1400	Allgemeines Rechtswesen		30'000.00		30'000.00		37'256.20
424	Benützungsgebühren u.Dienstleistungen		1'389'700.00		1'252'500.00		1'938'316.50
4240	Benützungsgebühren und Dienstleistungen		1'389'700.00		1'252'500.00		1'938'316.50
4240.01	Benützungsgebühren und Dienstleistungen		1'298'700.00		1'161'500.00		1'246'312.30
0220	Allgemeine Dienste, übrige						24.00
2180	Tagesbetreuung		122'000.00		90'500.00		97'558.35
2195	Schülertransporte		6'100.00		7'000.00		6'921.20
6150	Gemeindestrassen		4'000.00		4'000.00		2'126.75
7101	Wasserversorgung [Gemeindebetrieb]		380'000.00		360'000.00		358'568.60
7201	Abwasserentsorgung [Gemeindebetrieb]		786'600.00		700'000.00		767'593.40
7710	Friedhof und Bestattung allgemein						13'520.00
4240.02	Grundgebühren		91'000.00		91'000.00		90'794.55
7301	Abfall [Gemeindebetrieb]		91'000.00		91'000.00		90'794.55
4240.51	Anschlussgebühren						601'209.65
7101	Wasserversorgung [Gemeindebetrieb]						266'348.10
7201	Abwasserentsorgung [Gemeindebetrieb]						334'861.55
425	Erlös aus Verkäufen		184'200.00		185'500.00		229'853.40
4250	Verkäufe		184'200.00		185'500.00		229'853.40
4250.01	Verkäufe		184'200.00		185'500.00		229'853.40
0220	Allgemeine Dienste, übrige		200.00				150.00
1400	Allgemeines Rechtswesen		1'500.00		1'500.00		
2170	Schulliegenschaften		4'000.00		4'000.00		36'111.55

Erfolgsrechnung

		Budget 2024		Budget 2023		Rechnung 2022	
		Aufwand	Ertrag	Aufwand	Ertrag	Aufwand	Ertrag
2195	Schülertransporte						3'530.00
3290	Übrige Kultur						210.00
6290	Öffentlicher Verkehr				10'000.00		26'775.00
7301	Abfall [Gemeindebetrieb]		178'500.00		170'000.00		163'076.85
426	Rückererstattungen		228'020.00		176'900.00		279'894.85
4260	Rückerstattungen und Kostenbeteiligungen Dritter		228'020.00		176'900.00		279'894.85
4260.01	Rückerstattungen und Kostenbeteiligungen Dritter		228'020.00		176'900.00		279'894.85
0110	Legislative		120.00		500.00		689.00
0220	Allgemeine Dienste, übrige		1'200.00		1'400.00		3'556.20
1610	Militärische Verteidigung		20'000.00				
2120	Primarstufe						3'000.00
2130	Sekundarstufe I						845.00
2170	Schulliegenschaften						30.10
2190	Schulleitung und Schulverwaltung		1'500.00		2'000.00		2'079.10
2195	Schülertransporte						357.60
3290	Übrige Kultur						1'500.00
5310	Alters- u.Hinterlassenenversicherung AHV		7'000.00		7'000.00		7'072.60
6150	Gemeindestrassen						1'742.30
7101	Wasserversorgung [Gemeindebetrieb]		11'000.00		11'000.00		11'200.80
7301	Abfall [Gemeindebetrieb]		3'200.00		3'000.00		4'588.55
7410	Gewässerverbauungen		42'000.00				100'884.90
8710	Elektrizität allgemein		142'000.00		152'000.00		142'348.70
43	Verschiedene Erträge		300'000.00		300'000.00		300'000.00
430	Verschiedene betriebliche Erträge		300'000.00		300'000.00		300'000.00
4309	Übriger betrieblicher Ertrag		300'000.00		300'000.00		300'000.00
4309.01	übriger betrieblicher Ertrag		300'000.00		300'000.00		300'000.00
7900	Raumordnung allgemein		300'000.00		300'000.00		300'000.00
44	Finanzertrag		435'500.00		357'000.00		576'925.35
440	Zinsertrag		107'500.00		35'000.00		52'784.05
4401	Zinsen Forderungen und Kontokorrente		15'000.00		15'000.00		23'682.40

Erfolgsrechnung

		Budget 2024		Budget 2023		Rechnung 2022	
		Aufwand	Ertrag	Aufwand	Ertrag	Aufwand	Ertrag
4401.02	Verzugszinsen NESKO		15'000.00		15'000.00		23'682.40
9610	Zinsen		15'000.00		15'000.00		23'682.40
4407	Zinsen langfristige Finanzanlagen		52'500.00		20'000.00		29'101.65
4407.01	Zinsen langfristige Finanzanlagen		52'500.00		20'000.00		29'101.65
9610	Zinsen		52'500.00		20'000.00		29'101.65
4409	Übrige Zinsen von Finanzvermögen		40'000.00				
4409.01	Übrige Passivzinsen		40'000.00				
9610	Zinsen		40'000.00				
443	Liegenschaftenertrag FV		26'000.00		27'000.00		26'432.35
4430	Pacht- und Mietzinse Liegenschaften FV		26'000.00		27'000.00		26'432.35
4430.01	Mietzinse Liegenschaften Finanzvermögen		23'000.00		23'000.00		23'658.40
9630	Liegenschaften des Finanzvermögens		23'000.00		23'000.00		23'658.40
4430.02	Nebenkosten Liegenschaften FV		3'000.00		4'000.00		2'773.95
9630	Liegenschaften des Finanzvermögens		3'000.00		4'000.00		2'773.95
444	Wertberichtigungen Anlagen FV						53'291.80
4440	Marktwertanpassungen Wertschriften						53'291.80
4440.01	Marktwertanpassungen Wertschriften						53'291.80
9690	Finanzvermögen						53'291.80
445	Finanzertrag a.Darlehen u.Beteil.VV		75'000.00		80'000.00		183'333.35
4451	Erträge aus Beteiligungen VV		75'000.00		80'000.00		183'333.35
4451.01	Erträge aus Beteiligungen VV		75'000.00		80'000.00		183'333.35
9610	Zinsen		75'000.00		80'000.00		183'333.35
447	Liegenschaftenertrag VV		227'000.00		215'000.00		261'083.80

Erfolgsrechnung

		Budget 2024		Budget 2023		Rechnung 2022	
		Aufwand	Ertrag	Aufwand	Ertrag	Aufwand	Ertrag
4470	Pacht- und Mietzinse Liegenschaften VV		200'000.00		190'000.00		234'587.40
4470.01	Mietzinse Liegenschaften VV		119'500.00		119'500.00		135'246.20
1500	Feuerwehr		16'500.00		16'500.00		16'480.00
2170	Schulliegenschaften		103'000.00		103'000.00		118'766.20
4470.02	Nebenkosten Liegenschaften VV		80'500.00		70'500.00		99'341.20
2170	Schulliegenschaften		80'000.00		70'000.00		98'452.50
9630	Liegenschaften des Finanzvermögens		500.00		500.00		888.70
4472	Vergüt.für Benützungen Liegenschaften VV		27'000.00		25'000.00		26'496.40
4472.01	Vergütung für Benützungen Liegenschaften VV		27'000.00		25'000.00		26'496.40
1620	Zivilschutz						288.00
2170	Schulliegenschaften		27'000.00		25'000.00		26'208.40
45	Entnahmen Fonds u.Spezialfinanzierungen		650'600.00		97'200.00		74'157.80
451	Entnahmen aus Fonds u.Spez.fin.EK		650'600.00		97'200.00		74'157.80
4510	Entnahmen aus Spezialfinanzierungen d.EK		650'600.00		97'200.00		74'157.80
4510.01	Entnahme aus Spezialfinanzierungen		38'600.00		35'200.00		18'240.35
1500	Feuerwehr		38'600.00		35'200.00		18'240.35
4510.11	Entnahmen aus SF Werterhalt		612'000.00		62'000.00		55'917.45
7101	Wasserversorgung [Gemeindebetrieb]		176'000.00		35'000.00		29'634.95
7201	Abwasserentsorgung [Gemeindebetrieb]		436'000.00		27'000.00		26'282.50
46	Transferertrag		1'397'500.00		1'267'700.00		1'303'403.60
460	Ertragsanteile		100'000.00		100'000.00		109'278.75
4600	Anteil an Bundeserträgen		100'000.00		100'000.00		109'278.75
4600.01	Ertragsanteile Direkte Bundessteuer		100'000.00		100'000.00		109'278.75
9500	Ertragsanteile, übrige		100'000.00		100'000.00		109'278.75
461	Entschädigungen von Gemeinwesen		880'300.00		702'000.00		747'281.30

Erfolgsrechnung

		Budget 2024		Budget 2023		Rechnung 2022	
		Aufwand	Ertrag	Aufwand	Ertrag	Aufwand	Ertrag
4611	Entsch. von Kantonen u. Konkordaten		286'300.00		179'000.00		204'944.80
4611.01	Entschädigung von Kanton		286'300.00		179'000.00		204'944.80
0220	Allgemeine Dienste, übrige		3'300.00		3'000.00		3'522.00
2195	Schülertransporte		55'000.00		46'000.00		56'989.90
5799	Lastenausgleich Sozialhilfe		228'000.00		130'000.00		144'432.90
4612	Entsch.v.Gemeinden u.Gde.verbänden		594'000.00		523'000.00		542'336.50
4612.01	Entschädigung von Gemeinden und Gemeindeverbänd..		470'000.00		485'000.00		498'996.00
2130	Sekundarstufe I		470'000.00		440'000.00		451'143.30
5799	Lastenausgleich Sozialhilfe				45'000.00		47'852.70
4612.02	Interne Verrechnung von Dienstleistungen SF		124'000.00		38'000.00		43'340.50
0220	Allgemeine Dienste, übrige		30'000.00		30'000.00		32'165.10
7101	Wasserversorgung [Gemeindebetrieb]		22'000.00				
7201	Abwasserentsorgung [Gemeindebetrieb]		59'000.00				
7301	Abfall [Gemeindebetrieb]		13'000.00		8'000.00		11'175.40
462	Finanz- und Lastenausgleich		374'000.00		372'000.00		375'531.00
4621	Finanz- u.Lastenausgl. v.Kantonen u.Konkordaten		374'000.00		372'000.00		375'531.00
4621.61	Geografischer- Topografischer Zuschuss		342'000.00		339'000.00		339'183.00
9300	Finanz- und Lastenausgleich		342'000.00		339'000.00		339'183.00
4621.62	Zuschuss Finanzausgleich soziodemografische Lasten		32'000.00		33'000.00		36'348.00
9300	Finanz- und Lastenausgleich		32'000.00		33'000.00		36'348.00
463	Beiträge von Gemeinwesen und Dritten		41'700.00		92'700.00		69'449.15
4631	Beiträge von Kantonen u. Konkordaten		28'700.00		49'700.00		27'886.05
4631.01	Beiträge Kanton		28'700.00		49'700.00		27'886.05
1620	Zivilschutz		6'200.00		6'200.00		6'300.00
2180	Tagesbetreuung		20'000.00		26'000.00		16'898.00
6150	Gemeindestrassen		2'500.00		2'500.00		2'600.55
7410	Gewässerverbauungen				7'000.00		2'087.50
7450	Naturgefahren				8'000.00		

Erfolgsrechnung

		Budget 2024		Budget 2023		Rechnung 2022	
		Aufwand	Ertrag	Aufwand	Ertrag	Aufwand	Ertrag
4632	Beiträge von Gemeinden u.Gde.verbänden		13'000.00		43'000.00		41'563.10
4632.01	Beiträge von Gemeinden und Gemeindeverbänden		13'000.00		43'000.00		41'563.10
2197	Schulsozialdienst		3'000.00		3'000.00		3'231.75
5444	Offene Kinder- und Jugendarbeit		10'000.00		40'000.00		38'331.35
469	Übriger Transferertrag		1'500.00		1'000.00		1'863.40
4699	Rückverteilungen		1'500.00		1'000.00		1'863.40
4699.01	CO2-Abgabe		1'500.00		1'000.00		1'863.40
9710	Rückverteilung aus CO2-Abgabe		1'500.00		1'000.00		1'863.40
47	Durchlaufende Beiträge						24'123.60
470	Durchlaufende Beiträge						24'123.60
4701	Durchlauf.Beiträge von Kantonen u.Konkordaten						6'010.00
470101	Durchlaufende Beiträge von Kanton						6'010.00
1620	Zivilschutz						6'010.00
4707	Durchl. Beiträge v. priv. Haushalten						18'113.60
4707.01	MWA Kantonsanteil						18'113.60
7909	Mehrwertabschöpfung						18'113.60
48	Ausserordentlicher Ertrag		92'500.00		103'000.00		92'547.00
489	Entnahmen aus dem Eigenkapital		92'500.00		103'000.00		92'547.00
4896	Entnahmen aus Neubewertungsreserven		92'500.00		103'000.00		92'547.00
4896.01	Auflösung Neubewertungsreserven		92'500.00		103'000.00		92'547.00
9950	Neutrale Aufwendungen und Erträge		92'500.00		103'000.00		92'547.00
49	Interne Verrechnungen		77'900.00		72'400.00		67'115.00
490	Material- und Warenbezüge		2'600.00		2'100.00		2'111.65

Erfolgsrechnung

		Budget 2024		Budget 2023		Rechnung 2022	
		Aufwand	Ertrag	Aufwand	Ertrag	Aufwand	Ertrag
4900	Int. Verr. von Material- u. Warenbezügen		2'600.00		2'100.00		2'111.65
4900.01	Interne Verrechnung von Materialbezügen		2'600.00		2'100.00		2'111.65
0220	Allgemeine Dienste, übrige		2'600.00		2'100.00		2'111.65
491	Dienstleistungen		65'500.00		65'500.00		60'203.35
4910	Int.Verr.von Dienstleistungen		65'500.00		65'500.00		60'203.35
4910.01	Interne Verrechnung von Dienstleistungen		65'500.00		65'500.00		60'203.35
0220	Allgemeine Dienste, übrige		65'500.00		65'500.00		60'203.35
492	Pacht, Mieten, Benützungskosten		4'800.00		4'800.00		4'800.00
4920	Int.Verr.von Pacht, Mieten,Benützungsk.		4'800.00		4'800.00		4'800.00
4920.01	Interne Verrechnung von Mieten		4'800.00		4'800.00		4'800.00
2170	Schulliegenschaften		4'800.00		4'800.00		4'800.00
494	Kalk. Zinsen und Finanzaufwand		5'000.00				
4940	Int. Verr. v. kalk. Zinsen und Finanzaufwand		5'000.00				
4940.01	Verrechnete Passivzinsen		5'000.00				
9610	Zinsen		5'000.00				
9	Abschlusskonten		369'000.00		460'000.00	1'444'669.41	170'119.92
90	Abschluss Erfolgsrechnung		369'000.00		460'000.00	1'444'669.41	170'119.92
900	Abschluss Erfolgsrechnung		369'000.00		460'000.00	1'444'669.41	170'119.92
9000	Ertragsüberschuss					1'437'057.08	
9000.01	Ertragsüberschuss					1'437'057.08	
9990	Abschluss					1'437'057.08	
9001	Aufwandüberschuss		60'000.00		29'000.00		
9001.01	Aufwandüberschuss		60'000.00		29'000.00		

Erfolgsrechnung

		Budget 2024		Budget 2023		Rechnung 2022	
		Aufwand	Ertrag	Aufwand	Ertrag	Aufwand	Ertrag
9990	Abschluss		60'000.00		29'000.00		
9010	Abschluss SF und Fonds im EK, Ertragsüberschuss					7'612.33	
9010.01	Ertragsüberschuss SF					7'612.33	
7301	Abfall [Gemeindebetrieb]					7'612.33	
9011	Abschluss SF und Fonds im EK, Aufwandüberschuss		309'000.00		431'000.00		170'119.92
9011.01	Aufwandüberschuss SF		309'000.00		431'000.00		170'119.92
7101	Wasserversorgung [Gemeindebetrieb]		125'000.00		205'000.00		69'497.56
7201	Abwasserentsorgung [Gemeindebetrieb]		181'000.00		190'000.00		100'622.36
7301	Abfall [Gemeindebetrieb]		3'000.00		36'000.00		

Investitionsrechnung

		Budget 2024		Budget 2023		Rechnung 2022	
		Ausgaben		Ausgaben	Einnahmen	Ausgaben	Einnahmen
	INVESTITIONSRECHNUNG	4'165'000.00	4'165'000.00	2'725'000.00	2'725'000.00	942'990.15	942'990.15
1	Öffentliche Ordnung und Sicherheit, Verteidigung Nettoausgaben	460'000.00	430'000.00 30'000.00				
16	Verteidigung Nettoausgaben	460'000.00	430'000.00 30'000.00				
161	Militärische Verteidigung	460'000.00	430'000.00				
1610	Militärische Verteidigung	460'000.00	430'000.00				
5000.01	Altlastenrechtliche Sanierung Schiessanlage	460'000.00					
6300.01	Altlastenrechtl. San. Schiessanl. Beiträge		430'000.00				
2	Bildung Nettoausgaben	1'580'000.00		1'375'000.00		51'749.80	
			1'580'000.00		1'375'000.00		51'749.80
21	Obligatorische Schule Nettoausgaben	1'580'000.00		1'375'000.00		51'749.80	
			1'580'000.00		1'375'000.00		51'749.80
217	Schulliegenschaften	1'200'000.00		1'375'000.00		51'749.80	
2170	Schulliegenschaften	1'200'000.00		1'375'000.00		51'749.80	
5040.02	Sanierung altes Schulhaus Mühleberg	1'200'000.00		1'300'000.00		51'749.80	
5200.03	SSZ: Ersatz Beleuchtung Sporthalle			75'000.00			
219	Obligatorische Schule	380'000.00					
2190	Schulleitung und Schulverwaltung	380'000.00					
5200.02	Ersatz ICT Schule 2024	380'000.00					
6	Verkehr und Nachrichtenübermittlung Nettoausgaben	395'000.00		710'000.00		369'020.25	
			395'000.00		710'000.00		369'020.25
61	Strassenverkehr Nettoausgaben	395'000.00		710'000.00		357'062.65	
			395'000.00		710'000.00		369'020.25
615	Gemeindestrassen	395'000.00		710'000.00		357'062.65	

Investitionsrechnung

		Budget 2024		Budget 2023		Rechnung 2022	
		Ausgaben		Ausgaben	Einnahmen	Ausgaben	Einnahmen
6150	Gemeindestrassen	395'000.00		710'000.00		357'062.65	
5010.01	Schulwegsicherheit Buchstrasse	30'000.00		250'000.00		344.05	
5010.03	Sanierung öffentliche Beleuchtung					52'792.05	
5010.04	Öffentliche Beleuchtung Allenlüften					25'173.10	
5010.38	Sanierung Wehrstrasse					224'983.05	
5010.39	Belagsanierung Postgasse/Austrasse			60'000.00		17'616.70	
5010.40	Belag Alte Bernstrasse Allenlüften			150'000.00			
5010.42	Ersatz Deckbelag gemäss Konzept	220'000.00					
5040.01	Erweiterung Werkhof			250'000.00		36'153.70	
5060.04	Ersatz Wegmeisterfahrzeug Nissan	145'000.00					
62	Öffentlicher Verkehr					11'957.60	
	Nettoausgaben						369'020.25
629	Öffentlicher Verkehr					11'957.60	
6290	Öffentlicher Verkehr					11'957.60	
5010.01	Wendehammer Allenlüften					11'957.60	
7	Umweltschutz und Raumordnung	1'300'000.00		640'000.00		486'220.10	36'000.00
	Nettoausgaben		1'300'000.00		640'000.00		450'220.10
71	Wasserversorgung	210'000.00				236'439.35	36'000.00
	Nettoausgaben		210'000.00				450'220.10
710	Wasserversorgung	210'000.00				236'439.35	36'000.00
7101	Wasserversorgung (Gemeindebetrieb)	210'000.00				236'439.35	36'000.00
5031.26	TWV: Ersatz Hauptleitung Murtenstr. Mühleberg					85'855.15	
5031.27	TWV: Leitungsumlegung Viehschauplatz					150'584.20	
5031.28	TWV: ZPP Heggidorn	180'000.00					
5031.30	TWV: Löschschutz Einzelliegenschaften	30'000.00					
6340.01	TWV: Beiträge GVB						36'000.00
72	Abwasserentsorgung	1'060'000.00		540'000.00		228'055.95	
	Nettoausgaben		1'060'000.00		540'000.00		450'220.10
720	Abwasserentsorgung	1'060'000.00		540'000.00		228'055.95	
7201	Abwasserentsorgung (Gemeindebetrieb)	1'060'000.00		540'000.00		228'055.95	

Investitionsrechnung

		Budget 2024		Budget 2023		Rechnung 2022	
		Ausgaben		Ausgaben	Einnahmen	Ausgaben	Einnahmen
5032.01	ARA: Massnahmen GEP			310'000.00			
5032.02	ARA: Hochwasserentlastung Mühleberg	130'000.00					
5032.04	ARA: Sanierung Pumpwerk Gümmenen			150'000.00		10'593.95	
5032.22	ARA: Erschliessung Sandacher					5'322.55	
5032.25	ARA: Teilersatz Mischwasserleitung Gümmenen					7'438.95	
5032.27	ARA: Erschliessung Hausmattweg			50'000.00			
5032.29	ARA: Fremdwasseraustrennung Dorf					21'848.65	
5032.30	ARA: Leitungsverlegung Allenlüften					182'851.85	
5032.31	ARA: ZPP Heggidorn	610'000.00					
5032.32	ARA: Vergrösserung Leitung Buttenried	200'000.00		30'000.00			
5032.33	ARA: Vergr. Mischwasserleitung Brünnenrain	120'000.00					
74	Verbauungen			100'000.00			
	Nettoausgaben				100'000.00		450'220.10
741	Gewässerverbauungen			100'000.00			
7410	Gewässerverbauungen			100'000.00			
5120.02	Revitalisierung Schnurrenmühlebach			100'000.00			
79	Raumordnung	30'000.00				21'724.80	
	Nettoausgaben		30'000.00				450'220.10
790	Raumordnung	30'000.00				21'724.80	
7900	Raumordnung allgemein	30'000.00				21'724.80	
5290.01	Ausscheidung Gewässerräume					21'724.80	
5290.02	Teilrevision Ortsplanung	30'000.00					
9	Finanzen und Steuern	430'000.00	3'735'000.00		2'725'000.00	36'000.00	906'990.15
	Nettoeinnahmen	3'305'000.00		2'725'000.00		870'990.15	
99	Nicht aufgeteilte Posten	430'000.00	3'735'000.00		2'725'000.00	36'000.00	906'990.15
	Nettoeinnahmen	3'305'000.00		2'725'000.00		870'990.15	
999	Abschluss	430'000.00	3'735'000.00		2'725'000.00	36'000.00	906'990.15
9990	Abschluss	430'000.00	3'735'000.00		2'725'000.00	36'000.00	906'990.15
5900.01	Passivierte Einnahmen	430'000.00				36'000.00	
6900.01	Aktivierte Ausgaben		3'735'000.00		2'725'000.00		906'990.15